



Entdecken & Erleben



Gesundheit & Wellness



Gastgeber



Informationen

Natürlich... BAD SOODEN ALLENDORF



Inhalt

Entdecken & Erleben

Willkommen in Bad Sooden-Allendorf, Stadtgeschichte	4-9
Grimmheimat Nordhessen & Geo-Naturpark Frau-Holle-Land....	10-11
Kultur- und Kongresszentrum	12-13
Kulturelle Höhepunkte.....	14-15
Das Werratal und seine Ort.....	16-17
Zwischen Berg und Tal.....	18-19
Aktiv in die Natur.....	20-21
Abenteuer für die ganze Familie	22-23
Flanieren und staunen	24-25
Kirchen in Bad Sooden-Allendorf.....	26-27
Ortsteile & Ausflugsziele	28-29

Gesundheit & Wellness

Kur und Erholung	30-31
Gradierwerk.....	32-33
WerratalTherme, Physiofit, Totes-Meer-Salzgrotte, Freibad.....	34-39
Der Weg zur ambulanten Badekur	40-41
Pauschalkuren, Heilanzeigen, Kliniken	42-45

Gastgeber & Gastronomie

Gastgeber.....	46-61
Gastronomie.....	62-64
Pauschal-Arrangements.....	65
Für Wohnmobile.....	66-67

Informationen

Ihre Tourist-Information	68-69
Stadtführungen.....	70-71
Stadtplan	72-73
Lage & Anfahrt	74
Reisebedingungen für Pauschalangebote.....	75-76
Gastaufnahme- und Vermittlungsbedingungen für Beherbergungsleistungen	77-78
Klassifizierungen & Zertifikate	79
Piktogramme, Für Ihre Gesundheit	Umschlagklappe



Tipp: Euro-Schüssel für Behinderten-Toilette ist in der Tourist-Information gegen Pfand erhältlich.

IMPRESSUM Ausgabe 2023

Herausgeber: Stadt Bad Sooden-Allendorf,
Tourismus und Kur - AÖR
Design: FRIENDS IN BOX, Witzzenhausen
Druck: strohmeier dialog.druck GmbH, Wehretal-Langenhain
Fotos: FRIENDS IN BOX; Frank Zerbst; Dahlmann, Stadt
Bad Sooden-Allendorf; Ingo Wandmacher; Hessischer
Heilbäderverband; Josephine Schier; Lena-Marie Alsdorf;
Harald Karkoska; Agentur Fouad Vollmer; Geonaturpark Frau-
Holle-Land, Claudia Krabbes, Anja Laun, Marco Lenarduzzi;
Tannenburg; Museum Friedland, Stephan Beuermann; Grube
Gustav, Gemeinde Meißner; ARS Natura; Pro Witzzenhausen
GmbH; Tourist-Information Eschwege; Grenzmuseum
Schiffersgrund; Soundgarten Open Air, Bettina Gaßmann;
Schloss Berlepsch; Schloss Rothstein;
Medienwerk Werra-Meißner,
Kai Sygniewski/Einspar, Daniel Richardt, Manuel Otto



Deutsche
Fachwerk
Straße



Liebe Gäste,

Bürgermeister Frank Hix (links) und
Kurdirektor Jens Lüdecke

**Tourist Information Bad Sooden-Allendorf**

Landgraf-Philipp-Platz 1-2

Telefon 05652-9587-0

touristinfo@bad-sooden-allendorf.de

www.bad-sooden-allendorf.de

Öffnungszeiten

Montag - Freitag

09:00 - 17.00 Uhr

Samstag - Sonntag & Feiertage

10.00 - 15.00 Uhr

vom 01.11. bis 31.03.

Montag - Freitag

09.00 - 17.00 Uhr

Samstag - Sonntag & Feiertage

10.00 - 14.00 Uhr

Besuchen Sie uns auf Instagram & Facebook

herzlich willkommen in unserer sympathischen Kur- und Fachwerkstadt. Wir freuen uns, dass Sie sich in unserem Reisejournal über die Kur- und Tourismusangebote in Bad Sooden-Allendorf und dem Werratal informieren.

Bei uns sind Sie genau richtig! Egal, ob Sie in einer unserer sechs Rehakliniken, die höchste und modernste medizinische Kompetenzen bieten, Ihre Gesundheit und Leistungskraft für Ihren Berufs- und Lebensalltag erhalten oder wiederherstellen möchten oder einfach nur mal abschalten wollen. In Bad Sooden-Allendorf können Sie frische Energie tanken: per Fahrrad auf dem Werraradweg, zu Fuß auf unseren zertifizierten Qualitätswanderwegen, per Kanu auf der Werra oder bei einem Aufenthalt in unserer WerratalTherme mit dem historischen Gradierwerk – für Ihren Aufenthalt haben wir so einiges zu bieten!

Im vergangenen Jahr erhielt unsere Kurstadt für die nächsten zehn Jahren das Prädikat staatlich anerkanntes Heilbad. Als hochprädukatisierter Kurort ist die Sole unser natürlich vorkommendes Heilmittel.

Nicht verpassen sollten Sie unsere traditionellen Feste. Tradition wird hier nicht nur gelebt, sondern ist bei uns herrlich spürbar. In diesem Jahr freuen wir uns nach der Märchenwoche zu Ostern auf eines der ältesten Volksfeste in Hessen, das 384. Brunnenfest am Pfingstwochenende und auf das 166. Erntedank- und Heimatfest im August. Das alles in einer der schönsten Kulissen in Nordhessen, in unserer Kur- und Fachwerkstadt Bad Sooden-Allendorf. Natürlich kommt bei uns auch die Kultur nicht zu kurz. Ob beim Soundgarten-Open-Air-Festival oder in unserem Kultur- und Kongresszentrum - bekannte Künstler geben sich in unserem Heilbad die Klinke in die Hand.

Für jeden Geschmack, ob Groß oder Klein haben wir so einiges zu bieten. Apropos Geschmack: in unseren zahlreichen gastronomischen Betrieben wird liebevoll für Ihr leibliches Wohl gesorgt. Probieren Sie es doch einfach mal aus!

Wir laden Sie herzlich ein, in unserem historischen Fachwerkstädtchen wundervolle, märchenhafte Momente zu erleben und zu genießen.

Für Ihre Fragen und Wünsche rund um Ihren Aufenthalt im Heilbad Bad Sooden-Allendorf stehen Ihnen unsere Kolleginnen und Kollegen in der Tourist-Information sehr gern zur Verfügung. Schauen Sie doch einfach mal rein. Wir freuen uns auf Sie!

Frank Hix
Bürgermeister

Jens Lüdecke
Kurdirektor



Willkommen im Sole-Heilbad Bad Sooden-Allendorf!

Die Stadt im Werratal verbindet Geschichte mit Wellness und Naturerlebnis

In Bad Sooden-Allendorf liegt die Quelle des Wohlstands unter der Stadt – denn dort entspringt eine natürliche Solequelle. Über tausend Jahre lang haben die Salzgewinnung sowie der Handel mit dem weißen Gold die Geschichte der Stadt geprägt. Die wohlhabenden Pfänner ließen prächtige Fachwerkhäuser errichten.

Als die große Zeit des Siedesalzes endete, wurde im 19. Jh. die gesundheitsfördernde Kraft der Sole ent-

deckt, so dass Bad Sooden-Allendorf als Badestadt heute besonders mit seinen Kur- und Wellness-Angeboten punktet.

Aber nicht nur das. Gelegen in der malerischen Landschaft von Grimms Märchen ist es Ausgangspunkt für Aktivurlaub im waldreichen Werratal, zu Fuß auf den Wanderwegen, auf dem Fahrrad oder im Kanu.

Die Entdeckungsreise beginnt ...



Die Stadthistorie

- Tacitus (**58–120 n. Chr.**) beschreibt eine Schlacht zwischen Chatten und Hermunduren um Salzquellen, die an einem Grenzfluss liegen. Es könnte die Werra gemeint sein.
- Um **776-779 n. Chr.** soll Karl der Große den Ort „Westera“ mit seinen Solequellen dem Kloster Fulda geschenkt haben, mit dem Recht auf Markt und Zoll.
- Erste Erwähnung: **1218** schenkt Landgraf Ludwig IV. von Thüringen die „Pfarrei in Allendorf“ dem Katharinenkloster in Eisenach.
- **Im 13. Jh.** wird nordwärts des „alten Dorfes“ um die St. Crucis-Kirche die Marktsiedlung Allendorf angelegt und mit einer doppelten Stadtmauer, Türmen und Toren befestigt.
- Der alte Rathof, im **14. Jh.** als steinerne Kemenate erbaut, ist heute das älteste Gebäude.
- Um **1555** zählt das hiesige Salzwerk dank technischer Neuerungen zu den bedeutendsten deutschen Salinen.
- Der Pfarrer und Salzgrebe Johann Rhenanus soll **1568** sein Wissen über das Salz aufschreiben. Sein über 2000 Seiten starkes New Saltzbuch gilt heute als die „Salzbibel“.
- **1601** wird das erste Gradierwerk errichtet, das die drei-bisvierprozentige Quellsole auf bis zu 25 Prozent verdichtet oder „hochgradiert“.
- Im 30-jährigen Krieg, am 27. April **1637**, wird Allendorf bis auf wenige Häuser niedergebrannt. Ein Schutzbrief lässt den Siedebetrieb weiterlaufen.
- Das Södertor wurde **1705** erneuert.
- **1818** wird die Genehmigung zum Bau des ersten Solebadehäuschens erteilt, und 1881 das Heilbad offiziell gegründet.
- Das letzte Salz wird in der Saline **1906** gesiedet.
- Im Mai **1912** zerstört ein Unwetter die Linde von 1218 am Zimmersbrunnen, die möglicherweise im Lied „Am Brunnen vor dem Tore“ verewigt ist.
- **1929** schließen sich Bad Sooden/Werra und Allendorf/Werra zu einer Stadt zusammen.



Fischerstad



Klein Venedig



Der Löwe

Spiel der Farben und Formen

Beim Rundgang durch die Altstadt zeigt sich das Fachwerk mit Herz

In Allendorf zeigt sich die Fachwerkkunst des 17. Jh. so geschlossen wie an kaum einem anderen Ort. Nach dem Brand von 1637 standen in der Stadt nur noch die Kellergewölbe.

Der Stadtrat gab damals 10.000 Bäume aus dem Stadtwald als Bauholz frei, und binnen weniger Jahre wurde die Altstadt wieder aufgebaut. Über 600 Häuser errichtete man in Reihenbauweise, mit dem Giebel zur Straße - teilweise teilten sie sich sogar die zwischenliegenden Wände.

Das Besondere ist: Die Zimmerleute kamen aus dem ganzen Land, so dass man heute noch alle Fachwerk-Baustile erkennen kann. Und dennoch ergeben sie eine Einheit. Das prächtigste Haus ist das Patrizierhaus der „Löwe“ im niederdeutschen Stil. Hier ist das Fachwerk mit thüringischen Hängezapfen verziert, die jeweils ein rotes Herz ausbilden. Malerisch erstrecken sich die komplett erhaltenen Straßenzüge wie der Fischerstad an der Werra, auch „Klein Venedig“ genannt, oder die Weinreihe in Sooden. 663 Kulturdenkmäler können Sie bei uns bestaunen.



Deutsche
Fachwerk
Straße



Gradierwerk



Historisches Salzsieden



Weißes Gold

Der Schatz aus weißem Gold

Über 1000 Jahre lang wurde in Sooden Siedesalz gewonnen

Bad Sooden-Allendorfs größter Schatz ist das Salz. Dass es in Sooden natürliche Solequellen gibt, war seit langer Zeit bekannt. Bereits in der Karolingerzeit wurde das „weiße Gold“ im großen Stil gewonnen und gehandelt. Begehrt war es als Gewürz und um Lebensmittel haltbar zu machen. Die Besitzer der Siedepfannen, die wohlhabenden Pfänner, wohnten im Mittelalter in Allendorf am anderen Ufer der Werra. In Sooden lebten die Arbeiter der Saline. Hier standen bis zu 42 Siedehäuser, in denen die Sole in großen Pfannen eingedampft wurde. Im 17. Jh. kamen 22 Gradierwerke

hinzu, mit denen der Salzgehalt der Sole vor dem Sieden erhöht werden konnte. Das imposante Gradierwerk Nr. 5 von 1638 steht bis heute am Söder Tor.

Bis 1906 lief der Betrieb in Hessens größter Saline. Das Salz aber behielt seine Bedeutung, denn heute kommen die Gäste zu Kur und Wellness in die Badestadt und genießen seine heilende Kraft.



Tipp: Historisches Schausieden im Siedekot neben dem Gradierwerk.
Viele Salzprodukte sind in der TI erhältlich.



Salzmuseum im Söder Tor

Museen

Salzmuseum Söder Tor:

Öffnungszeiten:

Samstag, Sonn- und Feiertage
14.00 bis 17.00 Uhr, April bis Ok-
tober auch am Mittwoch.

Luditzer Heimatstube:

Brunnenplatz, Besichtigungen auf
Anfrage, Tel. 05652-95870.

Stadtwarte

„Vergangenheit im Turm“:

Ausstellung zur Stadtgeschichte
Stadtturm, Hinter der Mauer, ge-
öffnet auf Anfrage, Samstag von
15.00 bis 16.00 Uhr,
Tel. 05652-3762.

Zeitreise in die Vergangenheit

Salzmuseum im Söder Tor

Das Söder Tor war einst der Eingang zur Saline in Soden. Hier wurden das Kommen und Gehen kontrolliert, um zu verhindern, dass das kostbare weiße Gold geschmuggelt wurde. Heute präsentiert das Salzmuseum im Söder Tor seine Ausstellung. Auf drei Etagen tauchen die Besucher in über 1000 Jahre Geschichte ein. Gezeigt wird, wie das Salz in Mittelalter und Neuzeit gewonnen und auf den alten Salzstraßen gehandelt wurde. Anschauliche Modelle und historische Arbeitsgeräte der Saline geben einen lebendigen Einblick, etwa in den Betrieb des Gradierwerks.

Im zweiten Obergeschoss zeigt die Ausstellung den Beginn des Kur- und Badebetriebs in Bad Sooden-Allendorf ab 1881. Zum Museum gehören auch die Außenanlagen: Neben dem Gradierwerk sind dies das Salzamt mit Salztisch, die Pfennigstube und ein Solebadehäuschen der Knappschaft von 1818, ein Solebohrturm, sowie der Betriebsgraben mit Kunsthaus zu sehen. Und im Rahmen einer Stadtführung kann man dann auch in den Untergrund hinabsteigen, zur Salzquelle unter dem heutigen Solebrunnen.



Grünes Band

Grenzmuseum

Januar - Dezember / Montag bis Sonntag: 10.00 bis 17.00 Uhr
Heiligabend und Silvester geschlossen!

Preise (Stand 01/2023)

- Erwachsene: 5,00 €
- Ermäßigt: 4,50 €
- Inhaber der Familienkarte Hessen: 8,00 €
- Führung Schulklassen : 25,00 € + 2,50 € p. Schüler
- Führung, deutsch: 25,00 € + 4,50 € p.P.
- Führung, fremdsprachig: 35,00 € + 4,50 € p. P.
- Zeitzeugengespräch: 30,00 €
- Kinder bis 10 Jahre genießen freien Eintritt!

Weitere Informationen unter www.grenzmuseum.de oder
Telefon 036087 - 98409



Tipp

Mitmachen beim interaktiven Kunstwerk zur Wiedervereinigung nahe dem Aussichtsturm auf der Heyer im Außenbereich des Grenz museums.

Bringen Sie ihren persönlichen Stein aus der Heimat mit, wasserfest beschriftet mit Heimatort und Datum. Posten Sie auch ein Foto auf Instagram mit dem #1000_steine_im_werratal.

Weitere Informationen:

www.naturparkfrauholle.land/tourismus/grenz-erfahrungen/1000-steine

Grenzmuseum Schifflersgrund

Dort, wo bis 1989 der innerdeutsche Grenzzaun stand, liegt heute das Grenz museum „Schiff lersgrund“ - nur wenige Kilometer von Bad Sooden-Allendorf entfernt. Es ist Gedenkstätte, Mahnmal und Lernort zugleich und soll an diesen Teil der deutschen Geschichte erinnern. Zum Gelände gehört die ehemalige Sperranlage mit dem „Grenzzaun 1“, der auf 1,5 Kilometern im Original erhalten ist, ebenso der Beobachtungsturm „BT11“. Die Besucher sehen Hubschrauber wie den „Mi 24“, einen sowjetischen Kampfhubschrauber, und Fahrzeuge, mit denen die Grenze überwacht wurde.

Ein großer Teil der Ausstellung widmet sich den teilweise erfolgreichen aber auch den gescheiterten Fluchtversuchen der ehemaligen DDR-Bürger und ihren Schicksalen. Vorträge, Lesungen und Gedenkveranstaltungen runden das Programm ab. Entlang des ehemaligen Grenzstreifens, verbindet heute das „Grüne Band“ Ost und West. Hier ist ein ökologischer Schutzraum für die Tier- und Pflanzenwelt entstanden, den man zu Fuß erkunden kann.



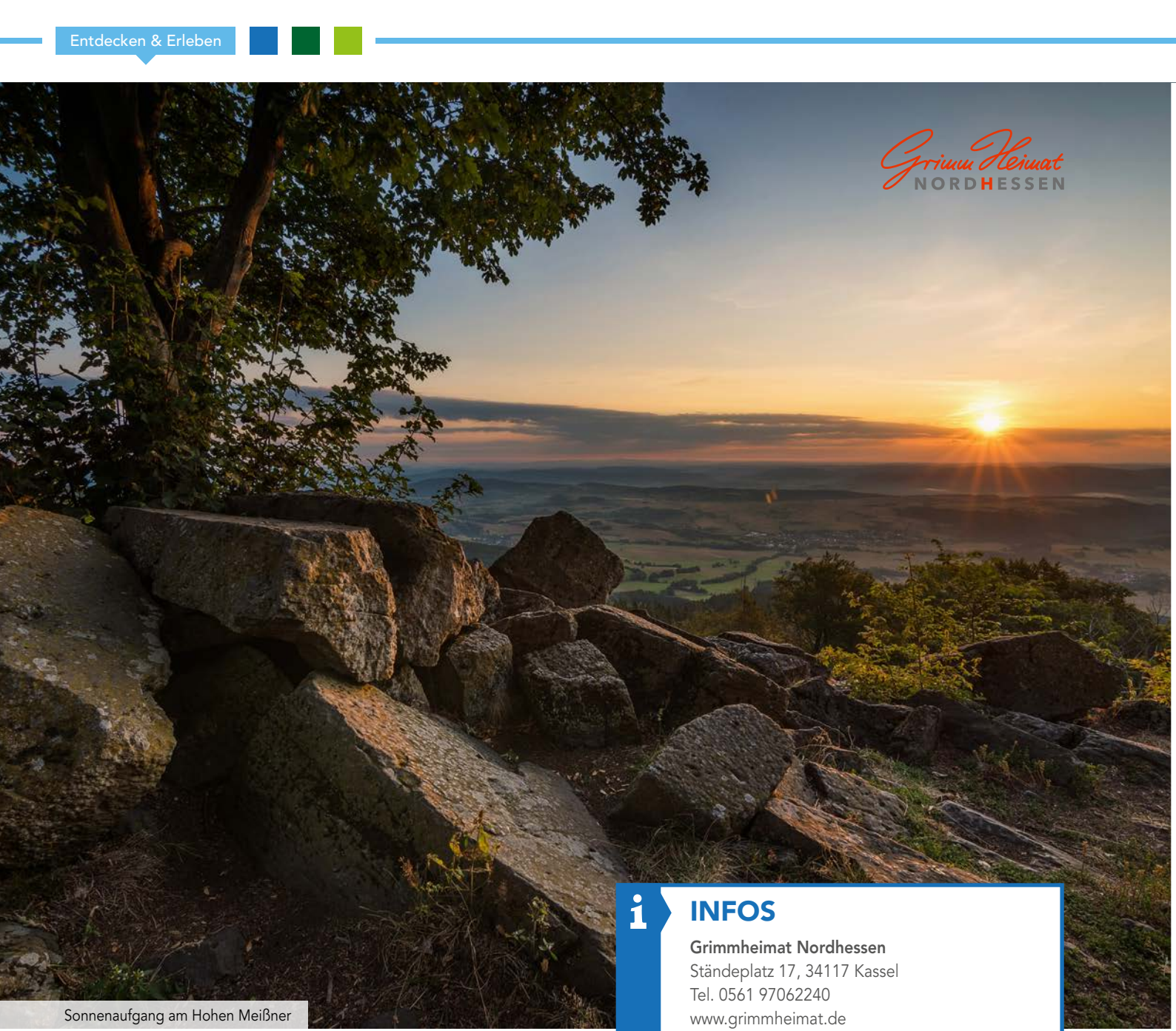

Sonnenaufgang am Hohen Meißner



INFOS

Grimmheimat Nordhessen
 Ständeplatz 17, 34117 Kassel
 Tel. 0561 97062240
www.grimmheimat.de

Mythen hinterlassen Spuren

Die Sagenhafte Weite genießen im Geo-Naturpark Frau-Holle-Land in der „Grimmheimat Nordhessen“

Bewaldete Hügel, Burgen, Flüsse und malerische Fachwerkdörfer: Nordhessen ist die Heimat von Grimms Märchen. Der Hohe Meißner etwa, der König der nordhessischen Berge, ist eng mit der „Frau Holle“ verknüpft. Wenn sie die Betten ausschüttelt, schneit es auf der Erde. Die Überlieferung des Mythos geht aber noch weiter zurück, bis auf eine frühe Erd- und Fruchtbarkeitsgöttin. Die „Grimmheimat Nordhessen“ verbindet die märchenhaften Orte, wie das Dornröschenschloss Sababurg im Reinhardswald, die historische Bergmannssiedlung in Bad Wildungen aus

dem Märchen vom Schneewittchen oder Trendelburg mit seinem trutzigen Bergfried, in dem Rapunzel zu Hause ist. In Bad Sooden-Allendorf geben sich Frau Holle, Goldmarie und Pechmarie persönlich die Ehre, jeweils in der Märchenwoche nach Ostern und zu besonderen Anlässen.

Hotspot der Artenvielfalt

Mit 754 Metern ist der Meißner die höchste Erhebung im Geo-Naturpark Frau-Holle-Land, einem Paradies



Wandern am P20

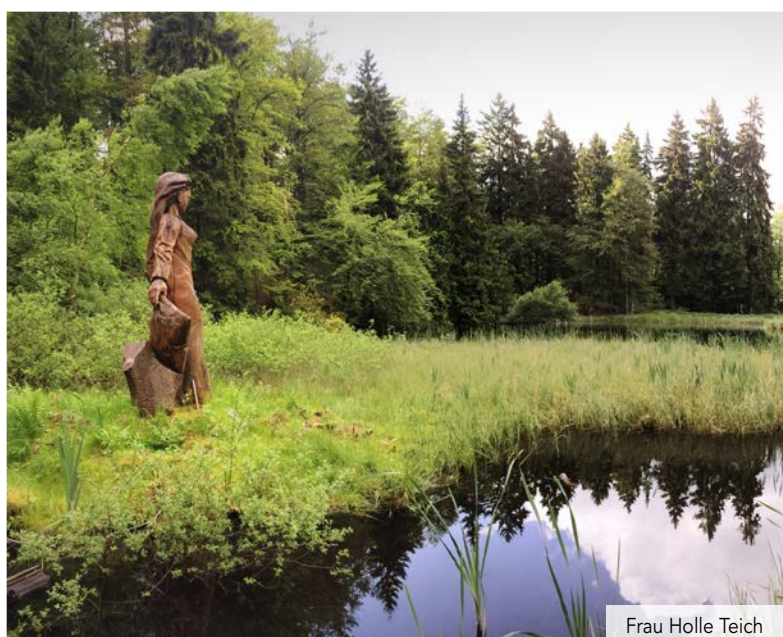

Frau Holle Teich

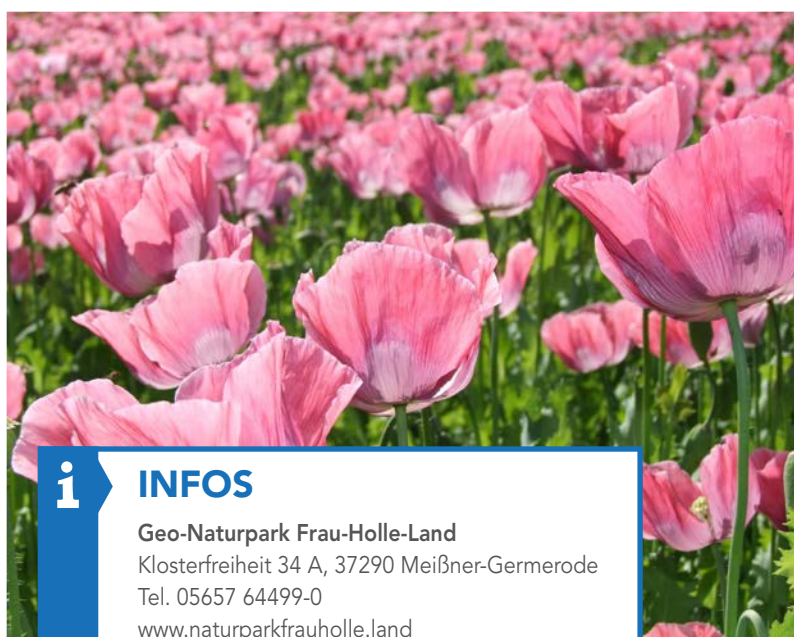

INFOS

Geo-Naturpark Frau-Holle-Land

Klosterfreiheit 34 A, 37290 Meißner-Germerode

Tel. 05657 64499-0

www.naturparkfrauholle.land

für Wanderer und Wintersportler, Naturfreunde und Erholungssuchende im Dreiländereck Hessen-Niedersachsen-Thüringen. Über 120 Geotope prägen die Vielfalt im Geo-Naturpark Frau-Holle-Land. Deutschlands zweitgrößtes Flora-Fauna-Habitat ist ein Hotspot der biologischen Artenvielfalt, denn hier geben Mischwälder, Muschelkalkböden, Karstgebiete, Streuobstwiesen und fruchtbare Flussauen selten gewordenen Pflanzen und Tieren ein Zuhause. Der Naturpark reicht bis an das Nationale Naturmonument Grünes Band heran, die einstige innerdeutsche Grenze.

Geologie: Im Erdmittelalter entstanden die Höhenzüge aus Muschelkalk (mit eingelagerten Fossilien) aus den Ablagerungen eines flachen Meeres. Vor 20 Millionen Jahren bildeten tropische Sumpfwälder mächtige

ge Torfschichten aus, die zu Braunkohlelagern wurden. Schließlich trat auf dem Meißner vor 12 bis 13 Millionen Jahren Lava aus.

Flora und Fauna: Rund um den Meißner wohnen Rotmilan, Wanderfalke, Uhu, Schwarzstorch, Wildkatze und Luchs. Orchideen wie das Dreizahnige Knabenkraut haben hier sogar ihr Hauptverbreitungsgebiet in Mitteleuropa.

Kulturgeschichte: Der Frau-Holle-Teich, ein unter Naturschutz stehendes Stillgewässer zog die Menschen schon seit der Steinzeit an. Hier soll sich der Eingang in die Anderswelt befinden. Auch Neugeborene Kinder kommen aus diesem Teich, erzählen die Sagen.



Show, Vorträge und Konzert

Im Werratal Kultur- und Kongresszentrum ist die Welt zu Gast

Das Werratal Kultur- und Kongresszentrum ist der moderne Veranstaltungsort für Tagungen und Kultur-Events im Herzen des Kurparks. Hier öffnet sich der Vorhang regelmäßig für die Showhighlights. Internationale Gastspiele zaubern Tanz, Konzert und Musical auf die Bühne. Der Konzertsaal mit bis zu 750 Sitzplätzen überzeugt mit seiner hervorragenden Akustik. Die state-of-the-art Bühnentechnik macht die ausgefeilten Shows zum sinnlichen Erlebnis. In der Reihe „Weltklassik am Klavier“ treten bekannte Solisten aus der Klassikszene auf. Und im Stadtgraben, direkt an

der historischen Stadtmauer, geben sich in den Sommermonaten die Stars der Pop-Szene die Klinke in die Hand. Gefördert vom Hessischen Ministerium für Wissenschaft und Kunst wurde hier das Musikfestival „Soundgarten OpenAir“ etabliert, dessen Ruf innerhalb weniger Jahre weit über die Region hinaus gewachsen ist.

Vom Kindermusical über das Orgelkonzert auf der „Queen an der Werra“ in St. Crucis - der größten Kirchenorgel der englischen Romantik auf dem euro-

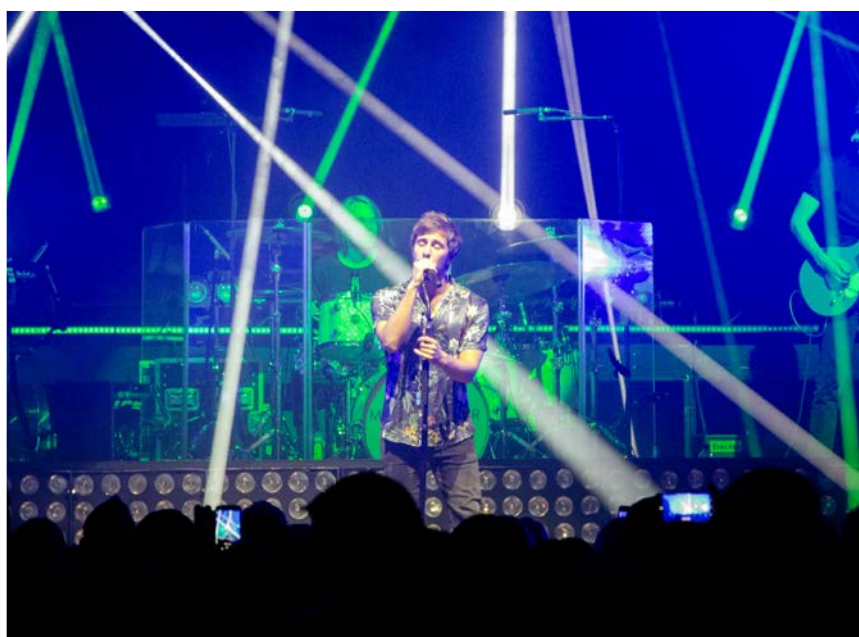

päischen Festland - bis hin zum Bauernmarkt mit den Produkten lokaler Produzenten, der Veranstaltungskalender von Bad Sooden-Allendorf bietet ein täglich wechselndes, vielfältiges Programm für Groß und Klein. Ob Konzert-Matinee, Lesung oder Lost Places Tour, da kommt garantiert keine Langeweile auf. Das Kino zeigt jeden Abend die neuesten nationalen und internationalen Filme.

Der perfekte Ort für Ihre Hochzeit oder Event

Im Werratal Kultur- und Kongresszentrum können Sie ihre Traumphochzeit oder auch ihr Event ganz festlich und individuell feiern. Inmitten des Kurparks mit der wunderschönen Fachwerkkulisse bieten wir Ihnen das ganz besondere Extra. Ob Dekoration, Catering, Ton oder Licht, wir machen aus ihrem Anlass etwas ganz Besonderes. Lassen Sie sich inspirieren und gönnen Sie sich und ihren Gästen eine traumhafte Zeit.



» Ausstattung

- max. 1500 Personen
- Räume individuell klimatisierbar
- Beamer und Leinwand
- Zentrale Videoanlage im gesamten Haus
- Mikroportanlage, Funkmikrofone
- Übliche gute Medienequipment
- Laderampe mit Starkstromanschluss für Künstlerbusse

Das Kultur- und Kongresszentrum kann über die Tourist-Information angefragt und angemietet werden, **Telefon: 05652-95870.**

Infos: www.kongresszentrum-werratal.de oder touristinfo@bad-sooden-allendorf.de

Kulturelle Höhepunkte

» April

Märchenwoche – die Stadt feiert vom 31.03. bis 07.04.2024 Grimms Märchen mit Vorführungen, Lesungen und Märkten. Und die Symbolfiguren sind mit dabei.

» Mai

Brunnenfest – Dankesfest an Pfingsten vom 17.05. bis 20.05.2024 für die segensreichen Solequellen. In Sooden wird die historische Salzsiedekunst live vorgeführt.

» Juni bis September

Das **SoundGarten Open Air 2024** findet vom 11. Juli bis 21. Juli 2024 statt und auch die SoundBar kehrt von voraussichtlich Mai bis September in den Stadtgraben von Bad Sooden-Allendorf zurück. Alle News gibt's unter www.sound-garten.de sowie bei Facebook und Instagram.

» August

Erntedank- und Heimatfest vom 16.08. bis 20.08.2024 - lebendige Tradition seit über 160 Jahren im einzigartig geschmückten Allendorf: Unter den kilometerlangen Girlanden, die aus Getreide geflochten sind, tanzen die Besucher ausgelassen Triolett. Die beeindruckenden Symbole Erntekranz und Erntekrone führen den Festumzug an.

» April bis November

Markt ab VIER – Feierabendmarkt, jeden 1. Dienstag im Monat, 16.00 bis 20.00 Uhr im Kurpark.

» November / Dezember

Winterzauber – stimmungsvoll beleuchteter Weihnachtsmarkt auf dem Marktplatz in Allendorf vom 29.11. bis 01.12.2024.

» Ganzjährig

Livemusik – jeden 2. Sonntag im Monat von 15.00 bis 17.30 Uhr im Werratal Kultur- und Kongresszentrum

Sonntagskonzert – jeden 2. Sonntag im Monat von 10.30 bis 12.00 Uhr im Werratal Kur- und Kongresszentrum. Der Eintritt ist frei.



Märchenwoche mit Frau Holle



Bild: © SoundGarten Open Air



Brunnenfest



Erntedank- und Heimatfest



Winterzauber

i Tipp

Spanisch Fricco

Es ist **DAS Gericht**, welches zum Erntedank- und Heimatfest nicht fehlen darf: Spanisch Fricco. Rind- und Schweinefleisch wird mit Kartoffeln und Zwiebeln in eine Form geschichtet. Obendrauf noch Schmand. Dann alles zusammen drei Stunden lang im Wasserbad kochen lassen. Wenn die Allendörfer vom Festgottesdienst nach Hause kommen, ist das Essen fertig!





Blick auf Brückenhäuser © Tourist-Info Eschwege



Marktplatz Eschwege © Tourist-Info Eschwege



Sophien-Garten © Tourist-Info Eschwege

INFOS

Tourist-Info Eschwege

Obermarkt 8

37269 Eschwege

Telefon 05651 807111

www.werratal-tourismus.de



ServiceQualität
DEUTSCHLAND

Zuhause der Dietemänner

Die lebendige Kreisstadt Eschwege punktet am Werratalsee mit hohem Freizeitwert

Zwischen den rund 1.000 Fachwerkhäusern im historischen Eschweger Stadtzentrum verbirgt sich so manches Kleinod. Am besten entdeckt man diese bei einer der vielen Stadtführungen oder bei einem Rundgang auf eigene Faust. Für all jene, die es gern spannend mögen, empfiehlt sich der Eschweger Stadtkrimi – ein Stadtrundgang, bei dem es einen Kriminalfall zu lösen gilt.

Neben den Fachwerkkostbarkeiten und weiteren Sehenswürdigkeiten, wie z.B. dem ehem. Landgrafenschloss oder dem Sophien- und dem Botanischen Gar-

ten mitten in der Stadt, erwarten die Besucher kleine, besondere Museen.

Auch für Aktive hat die Stadt einiges zu bieten. Zahlreiche Rad- und Wanderwege verlaufen durch die Stadt und Wassersportfreunde kommen auf der Werra und dem Werratalsee auf ihre Kosten. Hoch hinaus geht es im Kletterwald auf dem stadtnahen Leuchtberg, auf dem sich auch der Bismarckturm befindet. Am Werratalsee mit Badestellen und barrierefreiem Rundweg befindet sich zudem der KNAUS Campingpark mit Wohnmobilstellplätzen direkt am See.

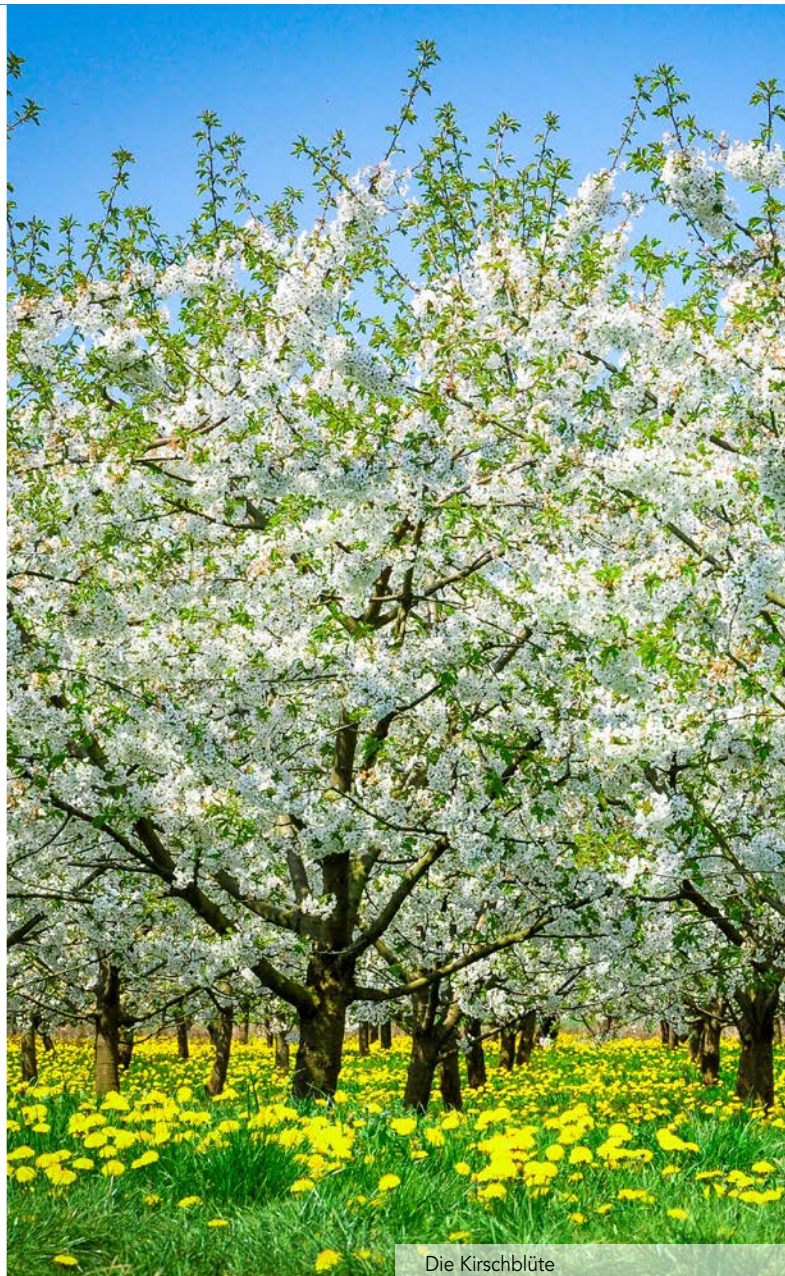

Die Kirschblüte



Fachwerkasse



INFOS

Tourist-Info Witzenhausen
 Am Markt 12
 37213 Witzenhausen
 Tel: 05542 6001-0
www.kirschenland.de



Wo die Kirschen blühen

Witzenhausen besticht mit seinem Flair als kleine Universitätsstadt Deutschlands

Jedes Jahr Ende April/Anfang Mai hüllt sich das Umland von Witzenhausen in ein Meer aus weißen Kirschblüten. Auf einem Spaziergang durch die Felder, mit dem Rad oder bei einer Planwagenfahrt lassen sich die Besucher von dem prächtigen Anblick verzaubern. Und auf den **Kirschwanderwegen** oder dem **Kirscherlebnispfad** kann man sein Wissen über den Obstanbau noch vertiefen. Zur Kesperkirmes im Juli tragen die über 100.000 Kirschbäume dann ihre süßen, roten Früchte und die Kirschenkönigin wird gewählt. Auch die „Deutsche Meisterschaft im Kirschkernweitspucken“ ist einer der Höhepunkte des Fests.

Rund um das steinerne Renaissance-Rathaus besticht die Altstadt von Witzenhausen mit ihrer Fachwerk-Architektur. Aus dem Mittelalter ist ein Teil der Stadtmauer mit drei Türmen erhalten, sowie die Michaelskapelle von 1336. Hier kann man Ökologische Landwirtschaft studieren. Nicht zufällig ist deshalb das Gewächshaus für tropische Nutzpflanzen an diesem Standort zu Hause. In den klimatisierten Hallen gedeihen 450 verschiedene tropische Pflanzen von Kaffee, Tee oder Kakao bis zur Banane.



Burg Hanstein



Holzbruecke im Gläsnertal, Grimmsteig © Heiko Barth

Zwischen Berg und Tal

Auf ausgezeichneten Wanderwegen zu Fuß die märchenhafte Landschaft erleben

Bad Sooden-Allendorf liegt in der Mittelgebirgslandschaft im Dreiländereck Hessen-Thüringen-Niedersachsen an der Werra. Der Fluss entspringt im Thüringer Schiefergebirge und vereinigt sich 300 Kilometer später in Hannoversch Münden mit der Fulda zur Weser. Im Mittelalter war die Werra bis nach Wanfried schiffbar. Am Wanfrieder Hafen legten die Flussschiffe an, Waren wurden umgeschlagen. Auch in Bad Sooden-Allendorf war die „Schlagd“ die Anlegestelle auf dem wichtigen Handelsweg. Heute ist die Werra Revier für Paddler, Ruderer und Kanufahrer - und ihre

Bruchteiche und Hochwasser-Auen sind ein Lebensraum für Tiere und Pflanzen.

Auf den Höhenzügen an der Werra ragen die wehrhaften Burgen auf. Als schönste Burgruine gilt Burg Hanstein im Thüringer Eichsfeld. Im 14. Jh. kontrollierte sie den Handelsweg durch das Werratal. Gegenüber, auf der anderen Flusseite ließ der Hessische Landgraf um 1415 n. Chr. Burg Ludwigstein errichten, die heute eine Jugendherberge ist. Wandervogel- und Pfadfindergruppen betreiben hier eine Bauhütte.



Hinweis

Deutscher Wandertag „sagenhaft grenzenlos“
in Heilbad Heiligenstadt und Umgebung von
19.09. - 22.09.2024

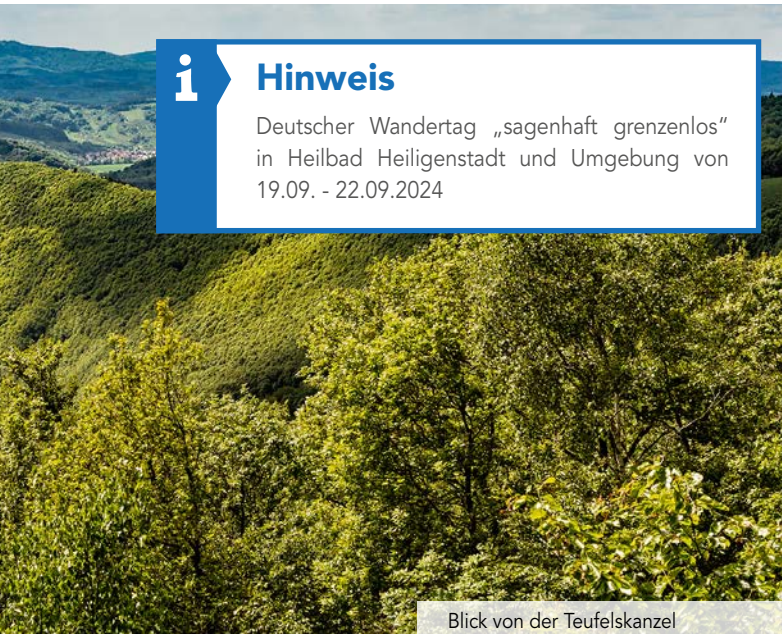

Blick von der Teufelskanzel



Schloss Rothestein



Wandern am X5 H zum Schloss Berlepsch © Schloss Berlepsch

Schloss Berlepsch auf einem Bergsporn im Wald befindet sich seit über 650 Jahren im Familienbesitz und ist heute Hotel, Restaurant und Tor zum Mittelalter. Im 19. Jh. wurde das Renaissanceschloss im neugotischen Stil mit Fachwerkaufbauten kombiniert. In Sichtweite von Bad Sooden-Allendorf entstand ab 1891 auf einem roten Sandsteinfelsen Schloss Rothestein im neugotischen Stil. Die Burgen können Wanderer auch zu Fuß entdecken, auf dem 133 km langen **Fernwanderweg Werra-Burgen-Steig Hessen (X5 H)**.

Nordhessen ist Wanderparadies

25 **Premiumwege**, wie der **P7 „Söder Wald“** oder der **P16 „Asbach-Sickenberg“**, führen rund um Bad-Sooden-Allendorf als Tagesrundwanderwege in die Natur

mit artenreicher Flora und Fauna. Sie sind durchgehend markiert und erschließen die schönsten Ziele der Region auf schmalen, geschwungenen und naturnahen Pfaden. Schautafeln bieten viele Zusatzinformationen, erklären die Besonderheiten von Natur, Geschichte und Geologie.

Fernwanderwege: Der **GrimmSteig** führt vom Meißner bis nach Kassel durch die Landschaft, in der Grimms Märchen zu Hause sind. Den Spuren eines Römisch-Deutschen Kaisers kann man auf dem **Barbarossa-Pfad X 8** folgen.





SpielGolf-Anlage



Wanderausflug an den Bruchteichen

Aktiv in der Natur

Das Werratal ist das Paradies für alle, die sich bewegen und dabei etwas erleben wollen

Walken: In der Erholungs- und Kurstadt Bad Sooden-Allendorf kann man den Stress des Alltags hinter sich lassen. Denn für alle, die ihre Zeit aktiv genießen möchten, bieten sich die besten Bedingungen für Sport, Bewegung und Erlebnisse in der Natur. Auf sechs abwechslungsreichen Routen zwischen 2,6 und 11,5 Kilometern Länge können Laufbegeisterte zum Beispiel das Werratal beim (Nordic-)Walking entdecken. Der Schwierigkeitsgrad von leicht über mittel bis schwer richtet sich nach der Länge und der Steigung. Die Wege führen in der Ebene an den malerischen Bruchteichen entlang oder für sportliche Läufer durch

den Wald zu höher gelegenen Aussichtspunkten auf dem Ahrenberg. Von dort aus bietet sich ein toller Rundblick über die Stadt und das Flusstal. Der TSG Bad Sooden-Allendorf lädt zudem drei Mal wöchentlich zum Lauftreff ein.

Spielen: Minigolf ist besonders bei Familien beliebt, denn hier können Groß und Klein gemeinsam ihr Geschick messen oder auch gegen den Idealwert der Bahn antreten. Mitten im Kurpark, direkt am Soodener Gradierwerk und gegenüber der WerratalTherme, liegt die SpielGolf-Anlage. Hier laden 18 individuell



Bergwildpark Germerode

» Bergwildpark Germerode

Wildpark 1, 37290 Meißner-Germerode

April - Oktober: täglich 10.00 - 18.00 Uhr

Große Gruppen können sich telefonisch anmelden:
Tel. 05657 7591 (auch AB)

November - März: Sa. und So. 10.00 - 17.00 Uhr

Von November bis März sind Gruppen ab 15 Personen und Schulklassen auch außerhalb der Öffnungszeiten herzlich willkommen. Anmeldung unter Tel. 05657 7591 (auch AB).

Bergwildpark@Gemeinde-Meissner.de

www.bergwildpark-meissner.de

Adresse: Wildpark 1, 37290 Meißner-Germerode,

» Grube Gustav

15. März bis 31. Oktober

Von Mi. - So. und an Feiertagen von 13.00 bis 16.00 Uhr

Während der Ferien in Hessen, Thüringen und Niedersachsen (außer Weihnachtsferien) sind die Öffnungszeiten von Dienstag bis Sonntag von 13.00 Uhr bis 16.00 Uhr.

Führungen dauern ca. 1 Stunde.

Auch für Rollstuhlfahrer und Gehbehinderte möglich.

Anmeldung unter Tel. 05657 7500 oder

grube-gustav@gemeinde-meissner.de

www.grube-gustav.de

» Spielgolf

Von April bis Ende Oktober (je nach Witterung):

täglich von 11.00 bis 20.00 Uhr oder nach

Vereinbarung.

Kontakt: Tourist Information BSA Tel: 05652 95870

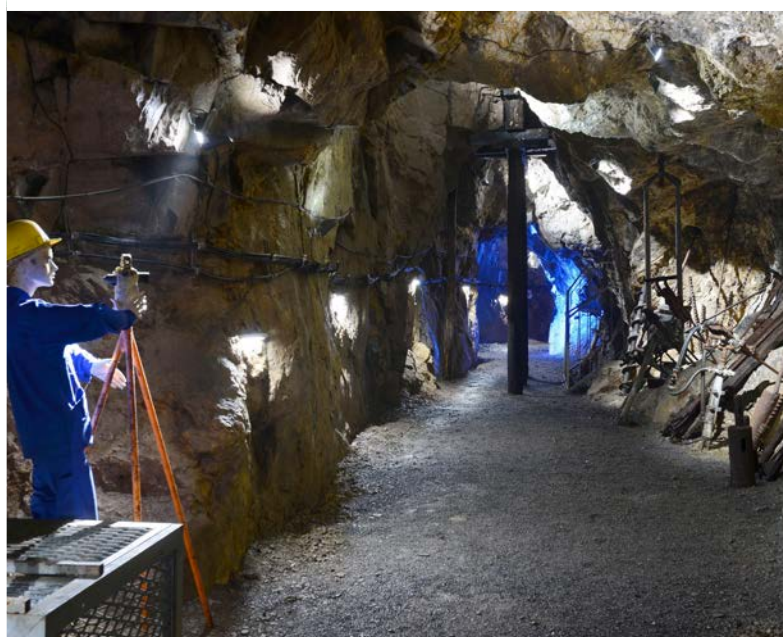

gestaltete Bahnen auf über 2000 Quadratmetern zum Putten ein. Auch bei einer Partie Tischtennis kann man Bälle über das Netz schmettern. Auch das Tennis-Spiel auf einem großen Platz steht allen Gästen der Stadt offen. Der Tennisclub Bad Sooden-Allendorf verfügt über fünf Sandplätze im Stadtteil Sooden, Am Bruch 4, in der Nähe der Bruchteiche. Zudem gibt es eine 3-Feld-Tennishalle. Neben Tennis wird Squash, Kegeln, Sauna, Fitness und Gastronomie angeboten. (Alle Infos: www.tc-bad-sooden-allendorf.de)

Erleben: Der Bergbau hat am Hohen Meißner seit 500 Jahren Tradition. Nur wenige Kilometer von Bad Sooden-Allendorf entfernt können Neugierige die Bergmannswelt unter Tage erkunden, im **Besucher-**

bergwerk Grube Gustav. Vom 15. März bis 31. Oktober finden Mittwoch bis Sonntag und an den Feiertagen von 13.00 bis 16.00 Uhr Führungen durch das Bergwerk statt, in dem bis 1968 Kupferschiefer und Schwertspat abgebaut wurde. Im **Bergwildpark Meißner** fressen die Rehe den Besuchern buchstäblich aus der Hand. Hier lassen sich alle einheimischen Wildarten und manche Exoten hautnah beobachten – manche sogar streicheln. Ein großer Abenteuer-Spielplatz lädt zudem zum Klettern und Toben ein. Das sinnliche Erlebnis steht im Barfußpark auf dem Hohen Meißner im Vordergrund. Mit den bloßen Füßen ertasten Groß und Klein den Wald. Das ist nicht nur gesund. Dabei kann man spielerisch auch alles Wissenswerte über die heimische Natur lernen.



Tipp

Geführte Radwanderungen von Mai bis Oktober jeden Samstag um 14 Uhr am Radlertreff, Rosenstr. 9A. Leihrad möglich. Anmeldung: Tourist-Information unter Tel. **05652 9587-0**. Hier gibt es alle Infos für den Rad- und Kanu-Urlaub.



Fahrrad-Verleih

Axt

Königsberger Str. 15,
37242 Bad Sooden-Allendorf
Tel. 0565) 4800

Eichenberg

Am Haintor 12,
37242 Bad Sooden-Allendorf
Tel. 05652 2900

Rent an Bike

Weinreihe 12,
37242 Bad Sooden-Allendorf
Tel. (05652) 9249702 oder
01732517835

BikeCenter Werra-Meißner

Anlieferung bzw. Abholung
der Fahrräder möglich
Max-Woelm-Str. 9,
37269 Eschwege
Tel. 05651 3336999

Abenteuer für die ganze Familie

Sport und Entspannung beim Kanufahren oder auf dem Fahrrad



Aktiv auf zwei Rädern: Mit seinem ebenen Flusstal und sportlichen Mountainbike-Strecken ist der Werra-Meißner-Kreis die ideale Radreiseregion. Ein wachsendes Netz aus gut markierten Rundtouren um die Badestadt sowie Themen-Radrundtouren, wie dem Kirschradweg in Witzhausen oder der Schlösser-Radrundtour zwischen Eschwege und Wanfried, laden ein zu Tagesausflügen auf zwei Rädern. Beliebter Fernradweg ist der Werratal-Fern-Radweg, der an den Werraquellen am Rennsteig beginnt und über 300 Kilometer nach Hannoversch Münden führt.

Besonderheit: Die professionelle **Zeitmess-Anlage StoppOmat**. Damit können sportliche Radfahrer kostenlos ihre Zeit auf der Bergfahrt messen. Start ist in Abterode, das Ziel auf dem Parkplatz auf dem Hohen Meißner. Auf 7,8 Kilometern sind 450 Höhenmeter angesagt, die durchschnittliche Steigung beträgt 6 Prozent, die maximale Steigung 26 Prozent. Für Amateure wie für Profis ist dies eine reizvolle Herausforderung.



Tipp

Mehrtagesetappen für Radfahrer:
www.werratal.de oder Tel. 03695 861454



Die Werra ist Kanurevier: Einst wurden auf dem Fluss Waren transportiert, heute haben Kanu- und Kajakfahrer ihn für sich allein. Am Ufer tauchen mal steile Felsen, weite Auen oder stolze Burgen auf. Von der Werra aus hat man auch einen besonders schönen Blick auf den Stadtteil Allendorf. Im Boot geht es auf dem gemächlich dahin fließenden Wasser an den Fachwerkhäusern vorbei. Entlang des Flusses gibt es 20 Rast- und Campingplätze, Kanus erhält man bei den Verleihstationen Kleinvach. Bis 2023 werden zwischen Creuzburg und Bad Sooden-Allendorf zudem alle Anlegestellen optimiert.



Kanu-Verleih

Markus Wilhelm-Heckmann,
Tel. 05652 2942 bzw. 0173 8564695
www.heuhotel-kleinvach.com/kanuverleih/



Kurpark



Kunsthäus



Pfennigstube



Schwanenteich

Flanieren und staunen

Im Kurpark von Bad Sooden-Allendorf wird die Geschichte der Saline lebendig

Zu jedem Heilbad gehört der Kurpark. Er lädt zum Spaziergang durch eine vielfältig angelegte Blumenpracht unter schattigen Bäumen ein. Dies ist Teil des Kur- und Wellnessurlaubs ebenso wie dem Kurkonzert zu lauschen. Der Kurpark von Bad Sooden-Allendorf aber bietet mehr: Hier kann man die Geschichte von Sole und Salz entdecken.

Durch den Park fließt der **Solegraben**, der für den Betrieb der Saline angelegt wurde. Einst trieb das Wasser die Mühlräder der zentralen Wasserkraftanlage an, mit der die Sole aus der Quelle auf die Gradierwerke

nach oben gepumpt wurde. Reguliert wurde der Zufluss zu dieser „Wasserkunst“ vom Kunstwärter, der im **„Kunsthäus“** zudem einen Milchausschank betrieb.

Im 16. Jahrhundert waren in der Saline 42 Siedehäuser in Betrieb mit 87 Pfannen, in denen pro Jahr bis zu fünf Tonnen Salz gewonnen wurden. Eines dieser Häuser, **„Siedekot“** genannt, lässt den Produktionsprozess von damals im Kurpark lebendig werden. Nahebei ist auch der Pumpenturm zu sehen sowie das allererste Badehaus aus dem Jahr 1881.



Altes Kurhaus



Der Pumpenturm

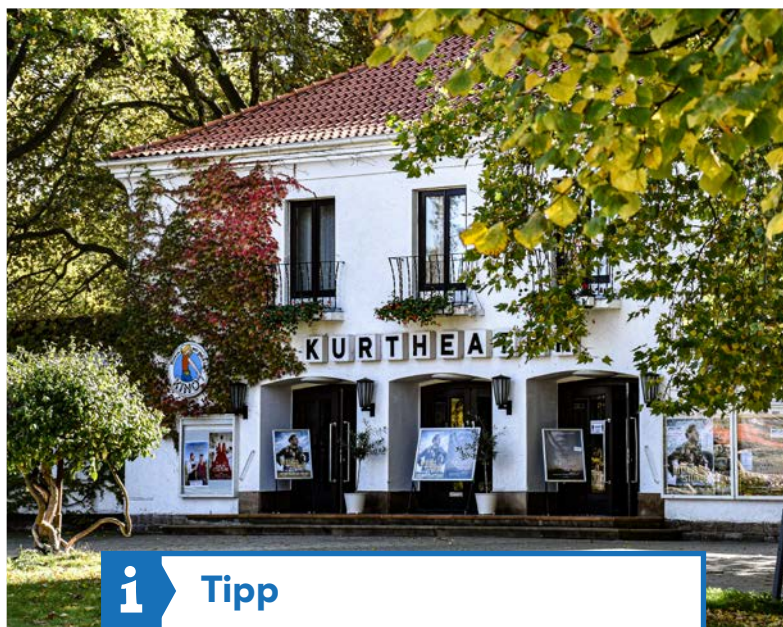

Tipp

Das Kino im Kurtheater in Bad Sooden-Allendorf grenzt an den Kurpark im Stadtteil Sooden an, gegenüber vom Gradierwerk.

Kontakt

Hindenburgplatz 1, 37242 Bad Sooden-Allendorf
Telefon 05652 2356

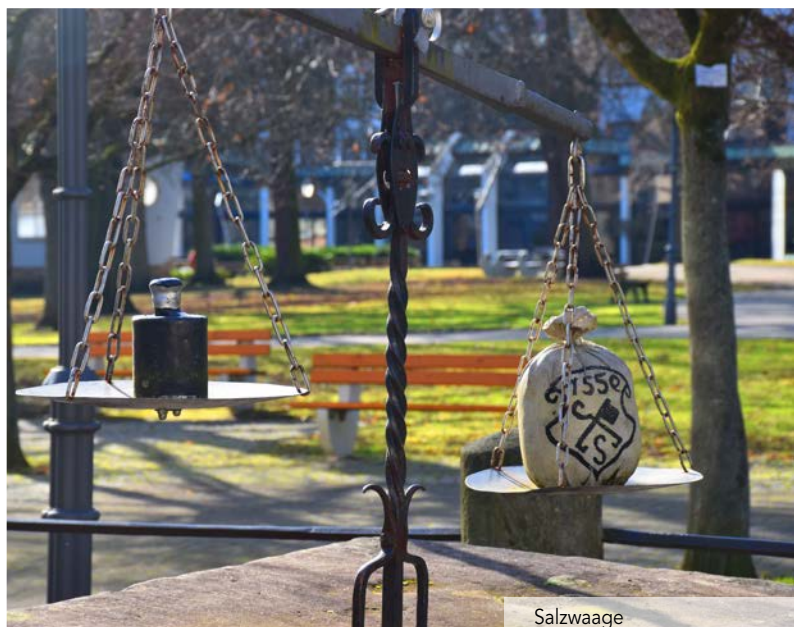

Salzwaage

Das **Salzamt** am Kurpark war über Jahrhunderte hinweg der Sitz der Salinenverwaltung. Heute findet man in ihm die Tourist-Information. Hier erhält man alle Informationen über die Sehenswürdigkeiten der Badestadt, außerdem Eintrittskarten zu den Veranstaltungen, Fahrrad- und Wanderkarten, Informationen zu Ausflugszielen und vieles mehr.

In der **Pfennigstube** gleich nebenan, vor welcher auch der Salztisch und die **Salzwaage** steht, mussten die Fuhrleute ihren Zoll entrichten, zwei Pfennig pro 155 Pfund Salz.

Umrahmt wird der Kurpark von den bestens erhaltenen Fachwerkhäusern der **Weinreihe** und der Langen Reihe. Die Kurkonzerte und andere kulturelle Veranstaltungen finden in der Konzertmuschel, im **Alten Kurhaus** mit dem historischen „Wappensaal“ oder im Kultur- und Kongresszentrum statt.

Neben der modernen SpielGolf-Anlage mit 18 Bahnen und dem imposanten Gradierwerk liegen auch die Werratal-Therme, das Salzmuseum im Söder Tor sowie das Kurtheater-Kino fußläufig direkt am Kurpark.



St. Crucis Kirche



„Queen an der Werra“ in der St. Crucis Kirche



Kirch- und Bibelgarten

Verbindung zum Himmel

Die Kirche St. Crucis ist die Keimzelle Allendorfs und hat ihre Wurzeln in der Karolingerzeit

Die als heilig verehrten Solequellen der Stadt zogen Pilger schon in vorchristlicher Zeit an. Mit ihrem 62 Meter hohen Turm ist die **St. Crucis-Kirche** in Allendorf nicht nur das höchste und weithin sichtbarste, sondern auch das älteste Wahrzeichen der Badestadt. Die heutige gotische Saalkirche hat eine Kapazität von über 700 Sitzplätzen. Es gab am selben Ort schon einen romanischen Vorgängerbau mit sechs Altären, der nach historischen Überlieferungen mindestens bis ins 9. Jh. nach Christus zurückreichte. Der Legende nach habe sogar Bonifatius selbst die Kirche geweiht.

Bei Ausgrabungen wurde eine seltene „Doppelheiligenfibel“ gefunden mit der Abbildung der Apostel Petrus und Paulus. Diese nur drei Zentimeter große Gewandspange wurde nur in spätkarolingischer Zeit getragen. Weitere Bestattungen in Steinkisten stammen aus dem Jahr 1100. Die ältesten erhaltenen Mauerteile an der südlichen Langhauswand stammen aus dem beginnenden 13. Jh., der Kirchturm wurde 1424 begonnen. Eine Inventarliste aus dem Mittelalter erwähnt eine kostbare Reliquie: Drei Splitter vom Kreuz Christi sollen damals unter dem klappbaren gotischen Hochaltar aufbewahrt worden sein.



St. Marien Kirche



Hospitalkapelle „Zum Heiligen Geist“

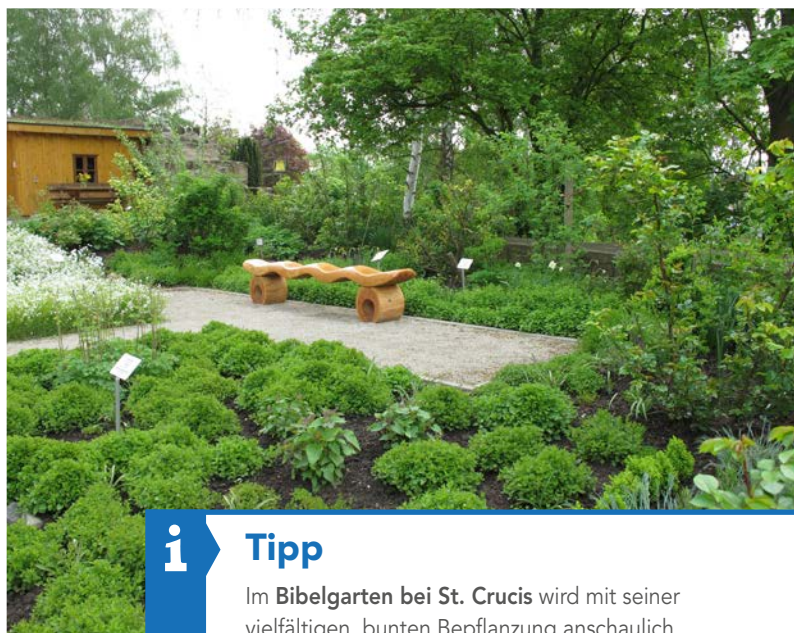

Tipp

Im **Bibelpark bei St. Crucis** wird mit seiner vielfältigen, bunten Bepflanzung anschaulich, warum das Paradies ein Garten ist. Mittwochs bis sonntags, 14.00 bis 19.00 Uhr, ist das Café Himmelspforte geöffnet.

Ein Baudetail außen am Chor, die Figur eines Pfäners, der dem Pfarrhaus den Rücken zukehrt. Doch der Figur fehlt der Kopf. Noch eine Besonderheit: Der evangelische Beichtstuhl, der nach dem Wiederaufbau der Kirche nach dem Stadtbrand hinzugefügt wurde. 2018, zur 800 Jahrfeier, wurde eine neue Orgel eingeweiht, die „Queen an der Werra“, eine der größten Kirchenorgeln der englischen Romantik. Hinter dem modernen Äußeren verbirgt sich das Innenleben einer viktorianischen Orgel aus Cambridge von 1852.

1637 wurde im 30-jährigen Krieg die Stadt geplündert und niedergebrannt - mit ihr die Kirchen St. Crucis, die Marktkirche St. Nikolai und die „alte **Salzkirche**“ St.

Marien in Sooden, die der **Jungfrau Maria** geweiht war. Sie war die Kirche der Arbeiter der Saline. Heute prangt das Wappen Landgraf Karls von Hessen-Kassel am Portal. Er veranlasst den Wiederaufbau. In der Kirche wurde Johannes Rhenanus begraben, der von 1555 bis 1589 Pfarrer war. Seine Grabplatte ist unter der Orgelempore zu sehen.

Die Krankenfürsorge hat eine lange Tradition in Bad Sooden-Allendorf. Das Hospital „**Zum Heiligen Geist**“ war im Mittelalter eine bürgerliche Stiftung für Leprakranke. In der Kapelle sind umfangreiche gotische Wandmalereien erhalten geblieben. Die Kapelle ist mittwochs von 16.00 bis 17.00 Uhr geöffnet.

Ortsteile & Ausflugsziele

Ahrenberg

Der kleine Ortsteil Ahrenberg bietet Ruhe, Abgeschiedenheit und einen herrlichen Blick auf den Kurort und das Werratal. Mit dem Landidyll-Hotel Ahrenberg ist der Ort ein überregionaler touristischer Anziehungspunkt für Wanderer, Mountain-Biker und Tagungs- und Familienfeiergäste, die Ruhe und Wellness erleben möchten. Vom Wanderparkplatz aus werden Premium-Wanderwege und Ziele wie der Roßkopf, Klepsch Baude sowie eine Wassertretstelle angeboten.

Ellershausen

Ellershausen liegt direkt an der Werra, umgeben von bewaldeten Hügeln und bietet sehenswerte Fachwerkbauten des 17. Jh. und Wandermöglichkeiten mit gut ausgebauten Wanderwegen. Die Kirche des Ortes ist in den Sommermonaten als Radwegkirche geöffnet. Das Dorfzentrum mit Saal, Vereinsraum und Jugendraum stellt barrierefreie Möglichkeiten bereit, Vereinsabende abzuhalten, sowie Festlichkeiten zu veranstalten.

Hilgershausen

Das beschauliche Dorf ist durch seine alten Fachwerkhäuser geprägt und liegt direkt am Fuße des Hohen Meißners, mitten im Reich der Frau HolleollewHolle. Dieses kann über die vielen Wander- und Spazierwege rund um Hilgershausen erkundet werden. Sehenswürdigkeiten sind die Höhle „der Hohlstein“, das „alte Gericht“, sowie Wanderungen zum Habichtstein oder zum Krückenkopf.

Kammerbach

Kammerbach liegt inmitten idyllisch gelegener Täler und Hügel. Ein Gasthaus bietet ansprechende Einkehrmöglichkeiten. Für ein ausgefülltes Dorfleben sorgt der Bauernmarkt, das alljährliche Rummenigge-Trainingscamp und das Oktoberfest. Sehenswert sind die Kammerbacher Höhle und das Hirtenhaus mit Backstube. Lohend ist ein kleiner Spaziergang zum Ostlandkreuz auf dem Wolper mit schönem Blick auf die Dorfschaft.

Kleinvach

Kleinvach liegt direkt an der Werra, ist von Feldern, Wald und Bergen (Hörne 530m) umgeben und ein idealer Urlaubsort für Familien und Sport in der freien Natur. Hier gibt es u.a. eine Kinderspielwiese, eine Wassertretstelle, Angelmöglichkeiten aber auch Rad- und Wanderwege führen entlang des Dorfes. Eine Gaststätte lädt zum Einkehren ein und neben an finden Sie einen kleinen Hofladen mit regionalen Produkten.

Oberrieden

Das Dorf ist mit 565 Einwohnern der größte Ortsteil. Besondere Sehenswürdigkeiten sind die Kirche St. Georg und die Kirschblüte, die das Dorf in ein weißes Blütenmeer verwandelt. Drumherum erstreckt sich ein herrliches Wandergebiet mit der Möglichkeit zum Roßkopf, Habichtstein, Burg Ludwigstein sowie nach Lindewerra mit der Teufelskanzel zu wandern. An den Wanderstrecken gibt es Schutzhütten, eine Bücherei und ein Kinderspielplatz.

Orferode

Am Fuße des Hohen Meißners gelegen wird Orferode durch die Landwirtschaft geprägt und durch dem Meißnerblick belohnt. Die alte Tradition des Weinhandels wird in jüngster Zeit wiederbelebt durch eine örtliche Winzergemeinschaft und jährlichem Weinfest. Nicht weit entfernt befinden sich die Kripp- und Hielöcher, eine geologische Besonderheit. Zudem ist Wanderausgangspunkt für u.a. Ottersbach, Helmesberg und Hoher Meißner.

Weiden

Mit nur 27 Einwohnern ist Weiden der kleinste Ortsteil, bestehend aus einem Hofgut und mehreren Gehöftgruppen. Am Ortsrand finden Wanderer und Radfahrer einen Rastplatz mit herrlichen Blick auf Schloss Rothestein und die Hörne. Der Hofgut Weiden ist zugleich auch ein Ferienbetrieb, bietet gar Platz für Gruppen und Seminare im alten Gutshaus. Obendrein haben sie noch eine kleine Ponyreitschule.

Ein schönes Stück von Bad Sooden-Allendorf ist der Stadtteil Dudenrode.

Paradiesische Zustände für Wanderer und Naturfreunde vor der imposanten Kulisse des hohen Meißners (754 m), dem König der nordhessischen Berge.

Von Dudenrode aus führen Sie gut ausgeschilderte Wanderwege durch intakte, unberührte Natur mit seltenen Pflanzen und Bäumen. Auf dem Premiumweg P 1 (13 km) gelangen Sie zu den schönsten Zielen auf dem Hohen Meißner. Eindrucksvolle Fernsicht gewährt der Panoramaweg Nr. 1 (7,5 km) rund um Dudenrode. In unmittelbarer Nähe erreichen Sie die Wanderziele Hilgershäuser Höhle, den Rosskopfturm oder den Bielstein mit Aussichtsturm. Auch die Mountainbike-Strecke führt direkt durch Dudenrode.

Gute Unterkünfte laden zum Wohlfühlen und Verbleiben ein.

Fremdenverkehrsverein Dudenrode
www.dudenrode.de
1. Vors. Gerhard Schindewolf, Tel. 05604-1284
Klus 13, 37242 Bad Sooden-Allendorf
E-Mail: fremdenverkehr@dudenrode.de

Bis zu 5 km

				
Grenzmuseum Schiffersgrund (Sickenberg)	St. Margarethenkirche (Wahlhausen)	Schloss Rothstein (Bad Sooden-Allendorf) besuchbar nur bei angebotenen Events	Naherholungsgebiet Burchteiche (Bad Sooden-Allendorf)	Rosskopf mit Aussichtsturm im Söder Wald (Bad Sooden-Allendorf)

Bis zu 15 km

				
Teufelskanzel auf dem Hoheberg	Burgruine Hanstein (Bornhagen)	Burg Ludwigstein (Witzenhausen)	Höhenzug Hörne (Bad-Sooden-Allendorf)	Höhenzug Schöne Aussicht (Bad-Sooden-Allendorf)
				
Stockmacherdorf mit Museum (Lindewerra)	Krippelöcher, Hielöcher (Karstlandschaft zwischen Orferode und Frankershausen)	Kirschenstadt Witzenhausen mit Tropengewächshaus, Völkerkundemuseum, Tabakmuseum, Grüner See	Kreisstadt Eschwege mit Zinnfigurenmuseum, Werratalsee, Freizeitzentrum Grebendorf, Kletterwald Leuchtberg	

Bis zu 30 km

				
Besucherbergwerk Grube Gustav (Abterode)	Hoher Meißner mit Frau-Holle-Teich, Barfuß-Pfad, Wintersport mit gespurten Langlaufloipen und Skiliften, Rodelbahn	Bergwildpark mit großem Kinderspielplatz und Waldmuseum (Germerode)	Glas-Keramik-Museum (Großalmerode)	Schloß Berlepsch (Witzenhausen Gertenbach)
				
Heilbad Heiligenstadt mit Literaturmuseum Theodor Sturm	Dreiflüsse-Stadt Hann. Münden mit, Fachwerk-Altstadt, Tillyschanze, Dr. Eisenbart	Museum Friedland	Erlebnispark Ziegenhagen	

Bis zu 60 km

				
Nationalpark Hainich mit Baumkronenpfad (Schönstedt)	Tannenburg (Nentershausen)	Festspielstadt Bad Hersfeld mit Wortreich und Stiftsruine	Eisenach mit UNESCO-Welterbe Wartburg, Bach-Haus, Creuzburg	Documenta-Stadt Kassel mit Schloss Wilhelmshöhe, Weltkulturerbe Bergpark mit Herkules und Wasserspielen, Schloss Wilhelmsthal, Orangerie mit Auepark, Museen
				
Domröschenschloss Sababurg und Tierpark Sababurg (Hofgeismar)	Universitätsstadt Göttingen mit int. Händelfestspielen, Literaturherbst	Wilhelm-Busch-Mühle, Brotmuseum (Ebergötzen)	Bärenpark Worbis	



Pauschalkuren

Möchten Sie etwas für die Erhaltung Ihrer Gesundheit und Fitness tun? Dann sind diese besonderen Angebote genau das Richtige für Sie. Wählen Sie hier Ihr individuelles Kurpaket (auf S. 42)

Salus per aquam

Bad Sooden-Allendorf ist Sole-Heilbad mit über 100 Jahren Erfahrung im Bereich Kur und Erholung

Entspannung und Genesung ganz natürlich: Nur ein Spaziergang im Wald, und schon setzt der Stress-Abbau ein, das Immunsystem wird gestärkt. Tief Atem holen und die Lungen mit Sauerstoff füllen, den die Bäume produzieren. Ein Blick ins Grüne entspannt die Augen. **Die Kräfte des Waldes** senken Blutdruck und Herzfrequenz. Rund um Bad Sooden-Allendorf laden ausgedehnte Wälder zum Spaziergang ein und steigern das Wohlbefinden.

In der Badestadt gibt es noch eine natürliche Heilquelle: Das Wasser. Hier entspringen Solequellen, die den

Leuten schon in der Frühgeschichte als heilig galten. Heute gehört Bad Sooden-Allendorf zur Spitzengruppe der deutschen Sole-Heilbäder. Diesen Erfolg verdankt das anerkannte Heilbad seit über 100 Jahren dem Zusammenspiel von Tradition und Fortschritt.

Prädikat bestätigt: Im vergangenen Jahr wurde das Prädikat staatlich anerkanntes Heilbad Bad Sooden-Allendorf für die nächsten 10 Jahre bestätigt.

Zunehmendes Tempo, weniger Zeit und hohe Anforderungen - das moderne Leben kann die Gesundheit

Zusammensetzung unserer Sole

Chemische Untersuchungen

Hauptbestandteile Kationen

		Massen- konzentration mg/l	Äquivalent- konzentration mmol/l	Äquivalent- anteil %
Lithium	Li ⁺	2,58	0,3718	0,0199
Natrium	Na ⁺	39950	1737,7272	93,0098
Kalium	K ⁺	415	10,6133	0,5681
Rubidium	Rb ⁺	1,02	0,0119	0,5681
Cäsium	Cs ⁺	0,54	0,0041	0,0002
Ammonium	NH ₄ ⁺	3,2	0,1774	0,0095
Magnesium	Mg ²⁺	382	31,4248	1,6820
Calcium	Ca ²⁺	1749	87,2754	4,6713
Strontium	Sr ²⁺	27,9	0,6368	0,0341
Mangan	Mn ²⁺	0,33	0,0120	0,0006
Eisen	Fe ^{2+/3+}	2,02	0,0723	0,0039
			1868,33	100,0

Anionen

		Massen- konzentration mg/l	Äquivalent- konzentration mmol/l	Äquivalent- anteil %
Fluorid	F ⁻	1,43	0,0753	0,0040
Chlorid	Cl ⁻	62445	1761,3460	93,3364
Bromid	Br ⁻	34,8	0,4355	0,0231
Jodid	J ⁻	0,15	0,0012	0,0001
Sulfat	SO ₄ ²⁻	5680	118,2570	6,2666
Phosphor gesamt	HPO ₄ ²⁻	1,50	0,0313	0,0017
Hydrogencarbonat	HCO ₃ ⁻	424	6,9489	0,3682
			111120,5	1887,10
				100,0

belasten. Die warme Sole und das Salz wirken da als naturgebundene Heilmittel. Mit einem Salzgehalt von drei Prozent lässt die Sole den Körper während des Bades frei auf dem Wasser schweben. Muskeln und Gelenke werden entlastet. Das warme Solewasser wird bei rheumatischen Erkrankungen, Bandscheibenschäden und Erschöpfungszuständen angewendet, ebenso wie bei Haut- und Atemwegserkrankungen.

Allendorf hält ein breites Spektrum an wirksamen Therapieangeboten für seine Gäste bereit. Bei jeder Anwendung profitieren diese von der Leistungsfähigkeit und der Erfahrung des physiotherapeutischen Netzwerkes vor Ort. Es gewährleistet mit seinen interdisziplinären Behandlungsteams einen reibungslosen, individuell abgestimmten Ablauf in der therapeutischen Versorgung der Kurgäste.

Kur- und Therapieangebote: Der Kurort Bad Sooden-



Durchatmen und entspannen

Das Gradierwerk als Freiluft-Inhalatorium ist eines der letzten seiner Art

Das mächtige Gradierwerk in Sooden ist das weithin bekannte Wahrzeichen der Badestadt. Mit seiner imposanten Holzkonstruktion ist es eines der letzten Gradierwerke in Deutschland. Einst waren in der Soodener Saline 22 Gradierwerke in Betrieb. Das 1638 erbaute Gradierwerk Nr. 5 ist das letzte, das übrig geblieben ist. Es ist 140 Meter lang und 12 Meter hoch.

Salz wird im Boden durch Grundwasser aus unterirdischen Lagerstätten ausgespült. Die Sole, die in Sooden aus den Quellen hervortritt, hat eine Salzkonzentration von drei Prozent. Um das Salz zu gewin-

nen, wurde die Sole im Mittelalter in Pfannen erhitzt. Mithilfe eines Gradierwerks konnte die Konzentration der Sole ab dem 17. Jh. noch weiter erhöht und dadurch Brennmaterial eingespart werden. Im Gradierwerk wird die Sole über den Schwarzdorn verrieselt, um die Verdunstung des Wassers zu fördern, dadurch steigt die Konzentration der Sole. Heute können die Kurgäste bei ihrem Gang um das Gradierwerk die mit Sole angereicherte Luft einatmen. Unter großem Engagement der Bürger der Stadt wurde das Soodener Gradierwerk 2002 aufwendig saniert und 2018 der Schwarzdorn erneuert. Heute fließen an sonnigen Ta-



Tipp

Unser Gradierwerk im Saunagarten: Das Gradierwerk ist ein „Freiluft-Inhalatorium“ mit Gesundheitswert. Ein Teil der historischen Anlage ist in den Saunagarten der Werratal-Therme integriert. Auf zwei Liegeterrassen kann man hier entspannen und sich nahtlos bräunen.

gen bis zu 250.000 Liter Sole über den Schwarzdorn. Wer daran vorbeigeht, spürt bei jedem Atemzug die wohltuende Wirkung der Inhalation für die Atemwege. In der Hauptsaison werden den Kurgästen am Gradierwerk kostenlos Liegen zur Verfügung gestellt.



Ton-, Mergel-, Gips- und Kalkablagerungen am Schwarzdorn



Baden wird zum Erlebnis

Das warme Solewasser und die Saunalandschaft in der Werrataltherme verwöhnen alle Sinne

Wenn es in Bad Sooden-Allendorf einen Ort gibt, an dem man einfach mal ganz entspannt Nichtstun darf und seine Seele baumeln lassen kann, dann ist es die Werrataltherme am Kurpark. Hier finden die Badegäste, wonach sich Körper und Geist nach den Anstrengungen des Tages sehnen: wohlverdiente Stunden der Ruhe, Harmonisierung und Stimulierung. Hier kann man mit allen Sinnen genießen: Das Bad im 32 Grad warmen Solewasser, die feurige Glut der Saunaöfen, sanfte Berührung in der Physiotherapie, aromatische Düfte und rhythmische Klänge und schließlich den Gaumenkitzel im Café.

Hinter der Werrataltherme steht ein abgerundetes Konzept für gesunde Entspannung und Revitalisierung in einem einzigartigen Ambiente. Diese besondere Erlebniswelt bezieht das historische Gradierwerk als großes Freiluftinhalatorium mit ein und wartet mit vielen Attraktionen auf:

- 32° Sole-Innen- und Außenbecken mit Sprudelliegen, Massagedüsen, Nackenduschen, Strömungskanal, Fontäne
- Wellenbad mit Gegenschwimmanlage
- Aktivbecken für Aquatraining
- Wellenbad



Sauna Garten

WERRATALTHERME

BAD SOODEN-ALLENDORF ■ NATURKRAFT DER SOLE

- Kursangebote
- Saunalandschaft mit sechs unterschiedlichen Saunen innen und außen, Dampfbad, Totes-Meer-Salzgrotte, Ruheraum, Abkühlbecken
- Café & Bistro

Zum Rundum-Angebot der Therme gehört auch das Therapie- und Wellness-Angebot von Physio-Fit. Ein besonders wohltuendes Erlebnis verspricht zudem der Aufenthalt in der „Totes-Meer-Salzgrotte“. Hier kann man sich auf einer Liege entspannen, die salzige Luft inhalieren und sich dabei am Klang von sanfter Musik und dem Zauber der Lichteffekte erfreuen.

INFOS:

WerratalTherme
Am Gradierwerk 2a, 37242 Bad Sooden-Allendorf
Tel: 05652 – 958770
info@werrataltherme.de
www.werrataltherme.de

Öffnungszeiten

Montag bis Donnerstag 9.30 bis 22.00 Uhr,
Freitag 9.30 bis 23.00 Uhr, Samstag 9.30 bis 22.00 Uhr,
Sonntag 9.30 bis 21.00 Uhr.

Damensaua: Mittwoch 17.30 bis 22.00 Uhr
1. Samstag im Monat lange Saunanacht bis 1.00 Uhr.

Reinigungswoche 2024: Vom 08. Juli bis einschließlich 14. Juli bleibt die gesamte Bade- und Saunalandschaft wegen Revision und Grundreinigung geschlossen.



Therapie & Wellness in der WerratalTherme

Qualifizierte Behandlung durch erfahrene Physiotherapeuten auch auf Rezept

- Massagen: Klassische Massage
Bindegewebsmassage (BGM)
Manuelle Lymphdrainage
30 Min. / 45 Min. / 60 Min.
- Wärmepackungen:
Fango
Heiße Rolle
Heißluft
- Kältetherapie
- Medizinische Bäder
- Inhalation (Einzel):
Inhalation mit Sole · mit Medikament
- Krankengymnastik (KG):
KG im Wasser (Einzel)
KG auf neurophysiologischer Grundlage
KG Gerätetraining
KG nach Bobath
KG PNF
KG Atem
Manuelle Therapie
Traktionsbehandlung mit Gerät



Wellness

- Klassische Massage & Entspannungsmassage
- Aromaöl-Massage mit verschiedenen Ölen
- Garshan-Seidenhandschuhmassage
- Hot Stone – Massage
- Fuß- oder Handreflexzonenmassage
- Kräuterstempel- & Kerzen-Ölmassage
- Honig-Massage mit Naturhonig
- Schokoladencrememassage
- Progressive Muskelentspannung
- Ayurvedische Wellnessbehandlungen

Totes-Meer SALZGROTTE

In der WerratalTherme · Bad Sooden-Allendorf

Totes-Meer-Salzgrotte

Bei einer Raumtemperatur von 22°C machen Sie es sich auf einer komfortablen Entspannungs-
liege bequem und lassen Sie sich vom Zauber der
Lichteffekte und der sanften Entspannungsmusik
umfängen. Die 45 Minuten in der Totes-Meer-
Salzgrotte tun so gut wie ein kleiner Urlaub an
der See.



Positive Auswirkungen bei

- Atemwegsproblemen
- Stresszuständen
- Hautirritationen
- Immunschwäche
- Allergien
- Herz- und Kreislaufproblemen
- Oder einfach zum Entspannen

Weitere Informationen und Termine unter:

PhysioFit in der WerratalTherme

Am Gradierwerk 2a
37242 Bad Sooden-Allendorf
Tel. 0 56 52 9587-51
Fax 0 56 52 9587-61
info@physio-fit-bsa.de
www.physio-fit-bsa.de

Totes-Meer-Salzgrotte

Tel. 0 56 52 9587-51



Wasser in Bewegung

Im Freibad gibt es Schwimmspaß in den Sommermonaten, die Brunnen sprudeln das ganze Jahr über

Unser Freibad steht für Schwimmspaß, Bewegung und Freizeit in den Monaten von Mitte Mai bis Anfang September. Vom Wasser aus haben die Badegäste einen tollen Blick in die weite Landschaft rundherum. Auf über 1400 Quadratmeter Wasserfläche gibt es für Jung und Alt viel Platz zum Schwimmen, etwa auf den 50-Meter Bahnen im großen Sportbecken. Das Badewasser wird zudem beheizt. Dazu wurde auf dem Dach des Freibads eine Solaranlage installiert. Die Temperatur des Wassers kann täglich über die Homepage des Bades abrufen werden.

Neben unterschiedlichen Becken für Schwimmer, Nichtschwimmer und einem Planschbecken für die Jüngsten, gibt es einen 3-Meter Sprungturm. Und auch die Wasserrutsche verspricht viel Spaß an heißen Tagen. Das Freibad verfügt über eine große Liegefläche, die zum Sonnen, Lesen oder Ausruhen einlädt – und im eigenen FKK-Liegebereich können sich die Badegäste sogar nahtlos bräunen. Außerdem gibt es ein Beach-Volleyball-Feld, Plätze für Fußball, Basketball und Tischtennis sowie einen Spielplatz. Auch für den kleinen Hunger ist gesorgt, in der Schwimmbadgaststätte. In den Sommerferien werden Schwimm-



Freibad **BAD SOODEN ALLENDORF**

kurse für Kinder ab sechs Jahren und Erwachsene angeboten. Und wenn die Wetterlage gut ist, öffnet das Bad seine Türen nach Ankündigung sogar bis um Mitternacht.



INFOS

Freibad Bad Sooden-Allendorf
 Rothesteinstraße 40
 37242 Bad Sooden-Allendorf
 Tel.: 05652 4057
www.freibad-bsa.de

Am Brunnen vor dem Tore

„Am Brunnen vor dem Tore, da steht ein Lindenbaum. Ich träumt' in seinem Schatten, so manchen süßen Traum.“ (Wilhelm Müller, 1794 -1827)



Kein Brunnen wird so häufig besungen, wie der Zimmersbrunnen vor den Toren der Altstadt von Bad Sooden-Allendorf, daran haben die Einwohner keinen Zweifel. 1827, ebenfalls in der Zeit der Romantik, komponierte Franz Schubert die Melodie zu dem berühmten Lied „Am Brunnen vor dem Tore“. Die Verse stammen von dem Lyriker Wilhelm Müller. Auf seinen Reisen durch Deutschland kam er möglicherweise auch nach Bad Sooden-Allendorf. Und wenn, dann hat er hier das perfekte Ensemble gefunden: Direkt vor dem Stadttor stand der Zimmersbrunnen unter einer prächtigen Linde, die 1229 gepflanzt worden war. Bei einem Sturm 1917 wurde der Baum leider umgeworfen, eine Nachricht, die damals sogar durch die Presse ging. Eine neue Linde wurde an der gleichen Stelle gepflanzt.

Weitere Brunnen befinden sich im Stadtteil Sooden im Kurbereich vor dem Kurmittelhaus, der Kurverwaltung, in der unteren und der oberen Weinreihe. Sie zeigen verschieden Szenen wie einen Otter, der versucht einem Reiher einen Fisch zu entreißen, Salzkristalle, oder das Märchen vom Froschkönig.



Der Weg zur ambulanten Badekur

Wir haben die optimalen Voraussetzungen für den Erfolg Ihrer ambulanten Badekur

Was ist eine ambulante Badekur?

- Vorsorgemaßnahme
- Dauer min. 21 Tage
- Kann nur in einem staatlich anerkannten Kurort stattfinden
- Zeitpunkt kann selbst bestimmt werden
- Pflichtleistung der gesetzlichen Krankenkassen

Kostenübernahme durch die gesetzlichen Krankenkassen

- Badearzt-Kosten 100%
- Kurmittel 90%
- Zuschuss bis zu 16 € pro Tag

Eigenanteil der Versicherten

- | | |
|---|-------|
| ■ Unterkunft und Verpflegung | 100 % |
| ■ Ambulante Vorsorgeleistung pro Verordnung | 10 € |
| ■ Kurmittel | 10 % |

Sie haben die freie Wahl Ihrer Unterkunft. Hierbei beraten wir Sie sehr gern und sind bei Ihrer Buchung behilflich. Wir organisieren Ihren Badearzt-Termin, wenn Sie es wünschen, sowie Ihre Termine für Ihre Anwendungen und Ihre Unterkunft.

Sprechen Sie mit Ihrem Arbeitgeber. Eine mögliche Unterstützung der Verbesserung Ihres Gesundheitszustands bzw. die Wiederherstellung Ihrer Arbeitsfähigkeit wird für Ihren Arbeitgeber steuerlich gefördert.

Unser Experten für Ihre ambulante Badekur



Badearzt

Dr. med. Oliver Kühlke

Bismarckstraße 3
37242 Bad Sooden-Allendorf

Tel.: 05652 2466

Fax: 05652 4193

E-Mail: info@praxis-kuehlke.de



Badeärztin

Dr. med. Silke Guddack

Peter-Rosegger-Str. 9
37242 Bad Sooden-Allendorf

Tel.: 05652 2311

Fax: 05652 918596

E-Mail: info@praxis-guddack.de

Schritt für Schritt zur Erholung

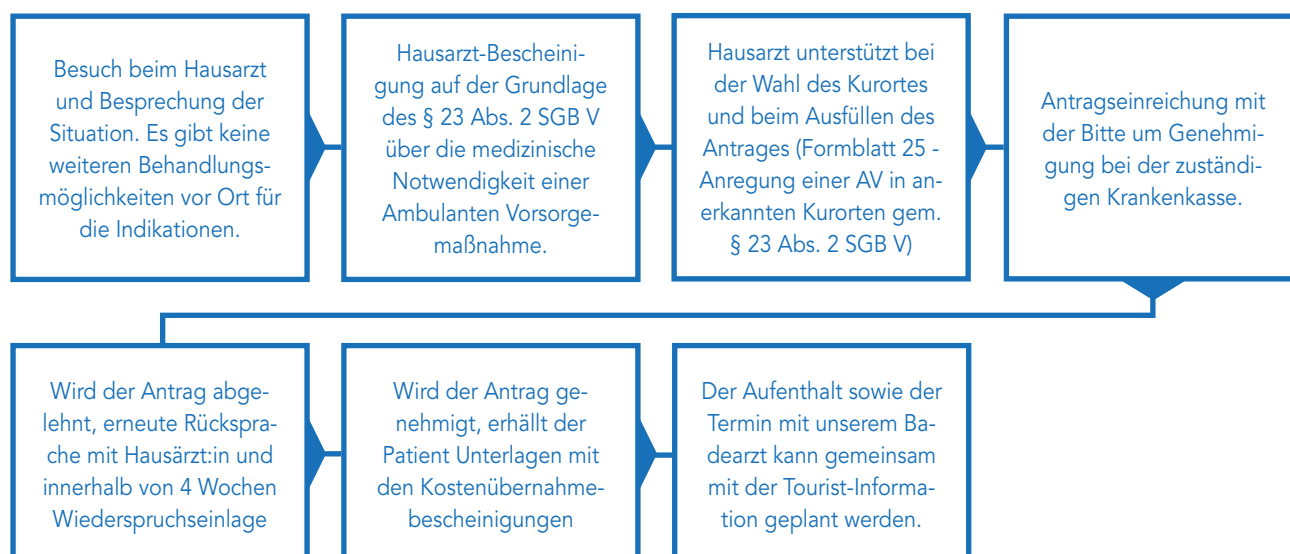

Pauschalkuren

Möchten Sie etwas für die Erhaltung Ihrer Gesundheit und Fitness tun? Dann sind diese besonderen Angebote genau das Richtige für Sie. Wählen Sie hier Ihr individuelles Kurpaket.

»Rheuma-Kur«

679,00 €

2 Wochen:

- » 6 x Teilmassage
- » 6 x Fangopackung
- » 6 x Bewegungstherapie Gruppe im Solewasser
- » 6 x Einzel-Krankengymnastik im Solewasser
- » 6 x WerratalTherme (4 Std. Bad und Sauna)

»Gesund & Fit«

589,00 €

2 Wochen:

- » 6 x Teilmassage
- » 6 x Bewegungstherapie (einzeln)
- » 6 x Bewegungstherapie Gruppe im Solewasser
- » 6 x WerratalTherme (4 Std. Bad und Sauna)

»Sole-Spezial-Kur«

629,00 €

2 Wochen:

- » 6 x Sole-Inhalation
- » 6 x Sole-Wannenbad
- » 6 x Bewegungstherapie Gruppe im Solewasser
- » 4 x Salz-Honig-Peeling
- » 6 x WerratalTherme (4 Std. Bad und Sauna)

»Atem-Kur«

465,00 €

2 Wochen:

- » 6 x Apparat-Inhalation
- » 6 x Totes-Meer-Salzgrotte
- » 6 x Einzel-Atemgymnastik
- » 6 x WerratalTherme (4 Std. Bad und Sauna)

Preise pro Person in Euro. Die Unterbringung ist nicht enthalten. Gerne sind wir Ihnen bei der Zimmersuche behilflich. Zimmervermittlung: Tel. 05652 9587-0

In allen Pauschalkuren ist zusätzlich zu den oben aufgeführten Leistungen auch die Kurkarte für den Aufenthaltszeitraum und die individuelle ärztliche Betreuung (eine Voruntersuchung) enthalten. Den Zeitraum bestimmen Sie; selbstverständlich können die Pauschalkuren auch verlängert oder verkürzt werden.

Heilanzeigen

Erkrankungen des Bewegungsapparates, der Muskeln und Gelenke

- » Erkrankungen des rheumatischen Formkreises
- » Bandscheibenschäden
- » degenerative Veränderungen der Gelenke und der Wirbelsäule
- » traumatisch bedingte Einschränkungen des Bewegungsapparates
- » sportartspezifische Störungen des Bewegungsapparates

Neurologische Erkrankungen

- » Schlaganfall
- » Nervenstörungen nach Diabetes und traumatischen Verletzungen
- » neuropsychologische Behandlung

Chronische Erkrankungen der Atemwege

- » Katarrhe der Nase und Nebenhöhlen
- » Erkrankungen des Kehlkopfes, der Luftröhre und Bronchien,
- » Bronchiektasen, Lungen-Emphysem
- » Asthma bronchiale

Mutter-/Vater-Kind-Interaktionsstörungen

- » exsudativlymphatische Diathese
- » rezidivierende Infekte, Blutarmut, Appetitlosigkeit
- » Schwächezustände nach Infektionskrankheiten
- » psychosomatische Erkrankungen

Allgemeine Erschöpfungszustände

- » Blutarmut, allgemeine Schwächezustände
- » verzögerte Rekonvaleszenz nach schweren Krankheiten, Operationen, Leistungsminderungen des Herzens und des Kreislaufs, Regulationsstörungen des Kreislaufs
- » Burnout

Hauterkrankungen

- » Schuppenflechte (Psoriasis)
- » Fischschuppenkrankheit (Ichthyosis)
- » Neurodermitis

Onkologische Erkrankungen

- » Fachklinik für Onkologie

Weitere Kliniken in unserer Gesundheitslandschaft

Sonnenberg-Klinik (auch privat)

Hardtstraße 13
37242 Bad Sooden-Allendorf
Tel. 05652 54-1
Fax 05652 54-990
info@sonnenberg-klinik.de
www.sonnenberg-klinik.de

Klinik Hoher Meißner (auch privat)

Hardtstraße 36
37242 Bad Sooden-Allendorf
Kostenlose Hotline: 0800 9152070
Fax: 05652 55-870
info@reha-klinik.de
www.reha-klinik.de



Klinik Werra

Die Klinik Werra ist eine moderne Fachklinik für Orthopädie – mit den Schwerpunkten Verhaltensmedizinisch orientierte Rehabilitation (VOR) und Medizinisch-beruflich orientierte Rehabilitation (MBOR) – und für Psychosomatik. Ausgezeichnet von Focus Gesundheit als TOP-Rehaklinik 2023.

Ziel unserer Arbeit ist in erster Linie, die Leistungsfähigkeit unserer Rehabilitandinnen und Rehabilitanden zu erhalten oder wiederherzustellen. Im Hinblick auf eine ganzheitliche Sichtweise spielt für uns die physische, psychische als auch soziale Befindlichkeit eine maßgebliche Rolle.

Wir gewährleisten hohe Standards und eine optimale Qualität, damit Ihre Rehabilitation für Sie den bestmöglichen Erfolg erzielt.

Mit ausgezeichneter Expertise für Ihr Rehaziel

Das Erreichen Ihres Rehazieles ist unsere Aufgabe. Dafür arbeiten unsere Ärzte, Psychotherapeuten, Physio- und Bewegungstherapeuten, Ergotherapeuten, Diätassistentinnen, Sozialarbeiterinnen und das Pflegeteam eng zusammen.

Unsere hochmotivierten Mitarbeitenden unterstützen Sie auf Ihrem Weg zu einer besseren Gesundheit und mehr Lebensqualität.

Regional, saisonal und Bio

Neben erstklassiger medizinischer Versorgung und wirksamen Therapien, spielt auch die richtige Ernährung eine wichtige Rolle im Gesundungsprozess. Unsere Klinik Werra ist bereits seit 12 Jahren Bio-Zertifiziert. Wir bieten Ihnen eine gesunde, frische und regionale Verpflegung an.

Wunsch- und Wahlrecht

Machen Sie von Ihrem Wunsch- und Wahlrecht Gebrauch und geben Sie die Klinik Werra als Wunschklinik in Ihrem Reha-Antrag an. Wir können Versicherte aller Rentenversicherungsträger und Krankenkassen behandeln.

Klinikleitung

Ärztlicher Direktor: Dr. med. Heiko Roßband
Kaufm. Direktor: Markus Hamp

Zimmer	Ausstattung, Besonderheiten
256	Kostenfreies WLAN, Fernöstliche Bewegungsphilosophie, Bio-Qualität

Orthopädie

- » Chronische Rückenschmerzen
- » Chronische Schmerzen am Bewegungsapparat
- » Degenerative Gelenkerkrankungen
- » Osteoporose
- » Zustand nach Operationen am Bewegungsapparat

Verhaltensmedizinische Orthopädie

Neben den klassischen orthopädischen Behandlungsformen wird im Zusammenhang mit chronischen Schmerzen und psychischen Begleitbeschwerden ein verhaltensmedizinisch orientiertes Konzept angeboten (VOR – Verhaltensmedizinisch orientierte Rehabilitation).

Medizinisch-beruflich orientierte Reha

Für besondere berufliche Problemlagen ist die Medizinisch-beruflich orientierte Reha (MBOR) vorgesehen. Im MBOR-Konzept der Klinik Werra wird zwischen den Pflegeberufen, Verwaltungsberufen und Tätigkeiten wie z. B. im Verkauf differenziert. Spezifische Angebote hierfür sind Kinästhetik, Büroarbeitsplatztraining oder das funktionelle Arbeitstraining.

Psychosomatik

- » Psychosomatische Erkrankungen
- » Depressive Störungen
 - » Angst- und Panikstörungen
 - » Chronisches Schmerzsyndrom
 - » andere neurotische Störungen
- » Stressmedizin
- » Schlafstörungen



Klinik Werra

Berliner Str. 3
37242 Bad Sooden-Allendorf

Tel. 05652 951-0
E-Fax: 030 865 7941-654

www.reha-klinik-werra.de
reha-klinik.werra@drv-bund.de





Klinik Kurhessen

Die Klinik Kurhessen ist eine moderne Rehabilitationsklinik für Orthopädie, Pneumologie und Post-COVID der Deutschen Rentenversicherung Hessen. Leistungen zur medizinischen Rehabilitation und Anschlussrehabilitationen werden stationär oder auch ganztägig ambulant angeboten, wenn das Krankheitsbild es erlaubt.

Nach einer schweren Erkrankung oder bei dauerhaften Beschwerden, steigt das Bedürfnis nach Ruhe, Entschleunigung und Abstand vom Alltag. Immer mehr Menschen möchten dieses Bedürfnis gezielt mit einem Engagement für Gesundheit und Wohlbefinden verbinden:

Zeit für Ihre Reha!

Teamwork für Ihren Therapieerfolg

Unsere Ärzte, Psychotherapeuten und Mitarbeiter aus Physiotherapie, Ernährungsberatung, Sozialarbeit, Pflege und Trainingstherapie arbeiten eng zusammen. Gemeinsam mit Ihnen legen wir fest, was Sie leisten können und durch welche Maßnahmen sich Ihr Gesundheitszustand verbessern wird. Wir zeigen Ihnen, wie Sie mit Ihren Beschwerden im Alltag umgehen und Ihre Lebensqualität steigern.

Unser medizinisches Fachpersonal ist immer auf dem neuesten Stand. Das bedeutet für Sie, dass Sie in der Klinik Kurhessen jederzeit optimal behandelt werden.

Ihr Weg zu Ihrer Rehabilitation bei uns

Es gilt das Wunsch- und Wahlrecht, d.h. Sie können sich selbst eine Rehaklinik aussuchen. Diese muss allerdings die Zulassung zur Behandlung Ihrer Erkrankung haben. Wir können Versicherte aller Rentenversicherungsträger und Krankenkassen behandeln.



QR-Code scannen und
Formular herunterladen

Klinikleitung

Ärztlicher Direktor: Dr. Heiko Roßband
Kaufm. Direktor: Markus Hamp

Zimmer	Ausstattung, Besonderheiten
182	Kostenfreies WLAN, Doppelzimmer für Paare, 2 Min. zum Kurpark, Barrierefreiheit

Orthopädie

- » Sämtliche Erkrankungen am Bewegungsapparat
- » nach Operationen (AHB – Anschlussrehabilitationsmaßnahmen)
- » und zur Medizinisch Beruflichen Rehabilitation – MBOR (bei besonderen beruflichen Problemlagen).

Pneumologie - Innere Medizin

- » Asthma bronchiale
- » Chronische obstruktive Bronchitis und Lungenemphysem
- » bösartige Lungenerkrankungen nach Operationen
- » Lungenfibrose
- » Sauerstoffmangel
- » und nach schweren Lungenentzündungen.

Post-COVID

Viele Patientinnen und Patienten leiden nach einer vorangegangenen SARS-CoV-2-Infektion unter:

- » Luftnot
- » Brustschmerzen
- » Gedächtnis- und Konzentrationsstörungen
- » übermäßige Erschöpfung schon bei alltäglichen Tätigkeiten
- » Muskel- und Gelenkschmerzen.

Wir möchten Ihnen durch dieses Angebot helfen, die Folgen dieser Erkrankung hinter sich zu lassen und Sie auf dem Weg hin zu alter Leistungsfähigkeit unterstützen und professionell begleiten.

 **Klinik Kurhessen**
Bad Sooden-Allendorf

Klinik Kurhessen

Am Haitor 7
37242 Bad Sooden-Allendorf

Tel. 05652 953-0
Fax: 05652 953-953

www.klinik-kurhessen.de
klinik-kurhessen@drv-hessen.de





Klinik Werraland

Die Klinik Werraland feierte im Jahre 2019 das 140-jährige Bestehen. Die Stiftung wurde 1879 im landschaftlich reizvoll gelegenen Luftkurort Bad Sooden-Allendorf gegründet. Seit 1996 werden ausschließlich Präventions- und Rehabilitationsmaßnahmen für Mütter mit ihren Kindern durchgeführt. Ab dem Jahr 2005 wurde das Angebot erweitert auf Vater-Kind-Maßnahmen, die zu bestimmten Anreiseterminen willkommen sind. Die Klinik ist seit dem Jahr 2000 durch das Müttergenesungswerk (Elly-Heuss-Knapp-Stiftung) anerkannt. Stiftung und Klinik sind evangelisch geprägt und stehen im engen Verbund mit der Diakonie Hessen.

Auf Grundlage des Versorgungsvertrages nach § 111a SGB V werden in 49 Appartements (120 Betten für Mütter/Väter mit bis zu 5 Kindern) Mutter-Kind- und Vater-Kind-Maßnahmen im Bereich der Vorsorge (§24 SGB V) & der Rehabilitation (§41 SGB V) angeboten.

Behandlungsschwerpunkte

Schwerpunkte der integrativen stationären Präventions- oder Rehabilitationsmaßnahme für Mutter-Kind und Vater-Kind sind Erkrankungen auf **psychosomatischen und psychiatrischen** Fachgebiet. Dies umfasst **auch** Erkrankungen, die bereits zu **manifesten psychischen Störungen** geführt haben (IG 13 und 14).

Es bestehen darüber hinaus Angebote zur Behandlung von

- » schwangeren Müttern (integrative Mutter-Kind-Behandlung mit psychischen/ psychosozialen Belastungen)
- » Kleinkindern (0 bis 3 Jahren)
- » Vätern mit Kindern (zu bestimmten Kurdurchgängen)
- » Mutter/Vater-Kind-Interaktionsstörungen

Therapien:

- » psychotherapeutische Gruppengespräche, bei Bedarf Einzelgespräche
- » themenzentrierte Gesprächskreise sowie Ernährungsberatung
- » körperorientierte Verfahren
- » Interaktionstherapie für Mutter/Vater und Kind
- » tiergestützte Therapie

Klinikleitung

Dorothee Junkermann

Zimmer

49 Appartements
(120 Betten)

Besondere Therapieansätze

- verhaltenstherapeutische Ansätze
- systemisch-familiärentherapeutische und psychodynamische Ansätze
- Traumazentrierte Psychotherapie
- Dialektisch-Behaviorale Therapie (DBT)
- Elemente aus achtsamkeitsbasierten Therapieverfahren (MBSR)

Die Behandlungsdauer einer Vorsorge-, bzw. Rehabilitationsmaßnahme für Mütter/Väter mit ihren Kindern richtet sich nach dem individuellen Beschwerdebild und beträgt mindestens drei Wochen. Eine Kostenzusage durch gesetzliche bzw. private Krankenversicherung ist erforderlich. Unser Haus ist als Sanatorium anerkannt und beihilfefähig.

Unser multiprofessionelles Therapieteam

bestehend u.a. aus Fachärztinnen und -ärzten für Psychiatrie und Psychotherapie, Psychotherapeutinnen und -therapeuten, Physiotherapeutinnen, einer Heilpädagogin, Ergotherapeutin, Erzieherinnen und examinierte Gesundheits- und Krankenpflegerinnen sowie medizinische Fachangestellte.

Qualitätssicherung und Nachhaltigkeit

- » QS-Reha-Verfahren der Krankenkassen;
- » geprüftes internes QM (Zertifizierung nach DIN ISO 9001; Diakonie Siegel Vorsorge und Rehabilitation für Mutter-Kind durchgängig seit 2011),
- » MGW-Qualitätssiegel 2020 (inkl. MGW-geprüftes Konzept – Väter)
- » Nachweis der Nachhaltigkeit durch Studien des Forschungsverbundes Familiengesundheit der MHH

Seelsorge/Gottesdienst

- » Pfarrerinnen der evangelischen und katholischen Kirche



Klinik Werraland

Zentrum für Familiengesundheit
Balzerbornweg 2
37242 Bad Sooden-Allendorf

Tel. 05652 9550
Fax. 05652 955-100

www.klinik-werraland.de
info@klinik-werraland.de





Ankommen und Wohlfühlen - unsere Gastgeber:

Die Kur- und Badestadt bietet ihren Gästen eine große Auswahl an Unterkünften

In Bad Sooden-Allendorf möchten die Gastgeber, dass sich die Gäste während des Aufenthalts rundum wohlfühlen. In beiden Stadtteilen gibt es eine Vielzahl von individuellen Unterkünften mit Charme. Von der urigen Ferienwohnung im Fachwerkhaus in der historischen Altstadt über die gemütliche Pension bis zum modernen ausgestatteten Hotel ist für jeden was dabei.

Kurbeitrag:

3,60 Euro pro Person, pro Nacht

Ermäßigung wird in Höhe von 50% auf Vorlage eines Schwerbeschädigtenausweises ab 70% gewährt. (Bindend ist die gültige Kurbeitragssatzung).

Ein geringer Beitrag mit großem Nutzen

Mit der Kurkarte sichern Sie viele kostenfreie Angebote und attraktive Sonderkonditionen bei uns, sei es bei einem Besuch in der WerratalTherme oder den zahlreichen Veranstaltungen. Wir empfehlen Ihnen daher die kleine unscheinbare Karte fortan immer bei sich zu tragen. Der Kurbeitrag ist eine Abgabe, die in Kurorten pro Übernachtung gezahlt wird. Ihr Beitrag ermöglicht die Finanzierung verschiedenster Einrichtungen, Veranstaltungen und anderer touristischen Leistungen, die dem Erhalt touristischer und kurspezifischer Infrastrukturen dienen. Lassen Sie sich verzaubern und vor allem genießen Sie die Kur oder Ihren Gesundheitsurlaub! Denn Kur heute ist ein Lebensgefühl, spannend, voller Energien und Geheimnisse.

Sie erhalten zu ermäßigten Preisen:

- Eintritt zu Sonderveranstaltungen
- Sonntagskonzerte und Tanzveranstaltungen
- Spielgolf*
- WerratalTherme 3 Std. Bad
- WerratalTherme 4 Std. Bad/Sauna
- Benutzung Freibad*

Sie können kostenlos in Anspruch nehmen:

- Gradierwerk
- Kurpark
- Einmaliger Besuch des Salzmuseums
- Benutzung des Stadtbusses
- Stadtführungen
- Geführte Radwanderungen*
- Liegestühle am Gradierwerk*
- Informationsmaterial
- Willkommensangebote unserer lokalen Gewerbetreibenden
- ausgewiesene Parkplätze

Mit Ihrem Kurbeitrag finanzieren Sie:

- Pflege von Spazier-, Wander- Radwegen, Parks, Kuranlagen, Grünflächen
- offizielle Tourist Information
- Erhalt der Umwelt
- Säuberungsarbeiten, Stadtreinigung
- Pflege des Ortes
- Ausbau Rad- und Wanderwege
- Bereitstellung öffentlicher Toiletten

* Saisonbedingt (Mai bis Oktober)



Hotel Martina ★ ★ ★

HERZLICH WILLKOMMEN!

Unser im romantischen Bad Sooden-Allendorf gelegenes 3-Sterne Hotel freut sich auf Ihren Besuch.

Das Hotel liegt zentral und ruhig im Kurviertel. Bis zum Kurpark und zur Fußgängerzone gehen Sie 1-2 Minuten. Die WerratalTherme und die Saline erreichen Sie in 4 Minuten. Das Hotel verfügt über eigene Parkplätze, 2 Liegewiesen, Caféterrasse, Restaurant-Schlemmerstuben, Bierstube und Fahrstuhl. Alle Zimmer sind mit Dusche/Bad, WC, Föhn, Telefon, TV, W-LAN und viele mit Balkon ausgestattet.

Für Ihr leibliches Wohl sorgt das reichhaltige Frühstücksbuffet und gastronomische Spezialitäten aus unserer Küche.

Freuen Sie sich auf den freundlichen Service und gönnen Sie sich ein frisch gezapftes Bitburger Pils in unserer rustikalen Bierstube.

Wir sind sicher, Ihnen angenehme und erholsame Stunden bieten zu können und freuen uns auf Ihren Besuch.

Besonderheiten

- » 90 Betten
- » Bad, Dusche/WC, Föhn
- » Parterre/Etage
- » W-LAN kostenfrei
- » Bitburger Bierstube
- » Nichtraucherzimmer vorhanden
- » sep. Rauchergastraum
- » viele Zimmer mit Balkon

Zimmerart	Ausstattung	Preis p. Person / ÜN
DZ	Du/WC	55,00 € - 75,00 €
EZ	Du/WC	75,00 € - 95,00 €

alle Preisangaben unverbindlich.
Zubuchung HP 25,00 €



Hotel Martina
Inh. Wolfgang Gukerle
Westerburgstraße 1
37242 Bad Sooden-Allendorf
Tel. 05652 95290
oder 2080 oder 2088
Fax 05652-2732

hotel-martina@t-online.de
www.hotel-martina.de





Parkhotel am Schwanenteich

Das Parkhotel am Schwanenteich befindet sich in bester Lage in dem denkmalgeschützten Villenviertel direkt am Schwanenteich und dem benachbarten Rosengarten des Kurparks von Bad Sooden-Allendorf und bietet somit die ideale Voraussetzung für erholsame Tage in bezaubernder Umgebung.

In unmittelbarer Nähe und fußläufig erreichbar befinden sich die WerratalTherme mit sämtlichen Kur- und Wellnessseinrichtungen, das Gradierwerk und die idyllische Fußgängerzone der Soodener Altstadt mit ihren vielfältigen gastronomischen Einrichtungen und vielen weiteren Annehmlichkeiten.

Das Parkhotel am Schwanenteich ist in einer Villa aus der Gründerzeit untergebracht und empfängt seine Gäste in sehr gepflegten Zimmern mit Dusche/WC/Föhn, Flachbild-TV und kostenfreien WLAN. Hochwertige Matratzen und die himmlische Ruhe werden Sie gut schlafen lassen. Besonders beliebt ist das reichhaltige Frühstück vom Buffet als perfekter Start in den Tag, bei gutem Wetter sogar auf der Gartenterrasse mit Blick auf den Schwanenteich. Sehr gerne empfängt das Hotel Radfahrer-Gäste, denen ein uneinsehbarer Fahrradunterstand kostenlos zur Verfügung steht.

Die Eigentümer und das sympathische Mitarbeiterteam heißen Sie herzlich willkommen und wünschen Ihnen einen angenehmen und erholsamen Aufenthalt.



Zimmerart	Ausstattung	Preis p. Zimmer / ÜF
2 EZ	Du/WC/Föhn/TV	73,00 € - 77,00 €
8 DZ	Du/WC/Föhn/TV	106,00 € - 114,00 € (Belegung 2 Person)
		82,00 € - 90,00 € (Belegung 1 Person)

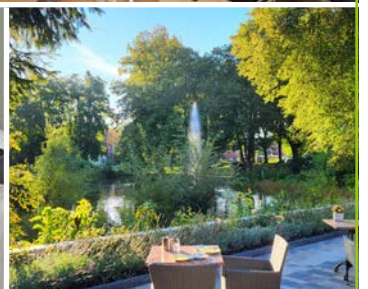

Besonderheiten

- » Hotel für Gäste ab 16 Jahren für maximale Ruhe und Entspannung
- » Möglichkeit zur Tee-/Kaffe Zubereitung
- » Kleine Getränkeauswahl
- » WLAN kostenlos
- » Parkplätze am Haus
- » Keine Haustiere

Parkhotel am Schwanenteich
Rosenstraße 4
37242 Bad Sooden-Allendorf
Tel. 05652-6000
Fax 05652-919668

kontakt@parkhotelamschwanenteich.de
www.parkhotelamschwanenteich.de



Hotel Central

In unserem kleinen, gemütlichen Hotel sollen Sie sich wohlfühlen. Am Morgen erwartet Sie ein reichhaltiges Frühstück. Das Haus liegt ruhig, aber dennoch zentral. In nur wenigen Gehminuten erreichen Sie verschiedenste Restaurants, die Werratal Therme, den Kurpark, oder Sie sind im nahen Wald. Im Café mit Terrasse (nach Saison) bieten wir Ihnen Kuchen und Torten aus eigener Herstellung. Wir freuen uns auf Sie.

Art	Ausstattung	Preis p. Einheit / Tag
2 DZ	1 WR/SR, Du/WC	ab 55,00 € (pro Person, ÜF)
4 EZ	1 WR/SR, Du/WC	ab 65,00 € (pro Person, ÜF)

Besonderheiten

- » Etage
- » Dusche/WC/TV/Föhn/WLAN
- » Aufenthaltsr.mit Getränke-SB

Hotel Central
Am Haintor 3
37242 Bad Sooden-Allendorf
Tel. 05652 958870
Fax 05652 91361

escher@hotel-central-badsooden.com
www.hotel-central-badsooden.com



E3



Hotel LR6

Hotel LR6 liegt ruhig und zentral in der Fußgängerzone, die rund um den Kurpark von Bad Sooden-Allendorf führt.

Modern und gemütlich eingerichtete Komfortzimmer mit stilvollen Bädern laden Sie ein, einen entspannten Urlaub zu verbringen. In unserem Restaurant erwartet Sie eine frische saisonale Küche. Nutzen Sie unsere kostenfreie Möglichkeit zur Kaffee- und Teezubereitung.

Art	Ausstattung	Preis p. Einheit / Tag
3 DZ	1 WR/SR, Du/WC	ab 39,00 € (pro Person)
1 EZ	1 WR/SR, Du/WC	ab 55,00 € (pro Person)

Besonderheiten

- » kostenfrei Parkplätze
- » Pauschalarrangements
- » Romantikwochenende

Hotel Restaurant LR6
Lange Reihe 6
37242 Bad Sooden-Allendorf
Tel. 05652 589434
Fax 05652 589437
langereihe6@web.de
www.langereihe6.de

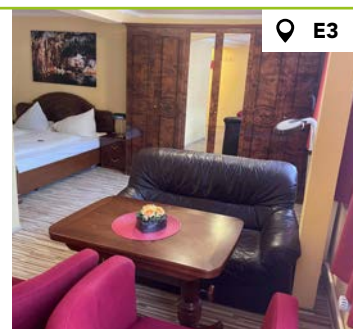

E3



Hotel Werratal

Am malerischen Marktplatz von Bad Sooden-Allendorf finden sie unsere gemütlichen Zimmer, ausgestattet mit Fernseher, Dusche/ WC und kleiner Kaffeemaschine für den ersten Kaffee am Morgen. Danach können Sie beim reichhaltigen Frühstücksbuffet Ihren Aufenthalt entspannt starten. Unser Restaurant ist sieben Tage die Woche für Sie geöffnet.

Art	Ausstattung	Preis p. Person / Tag
5 DZ	Du/WC	ab 49,95 € (ÜF)
2 EZ	Du/WC	ab 89,90 € (ÜF)
Familienzimmer 2 Erw.+ 2 Kinder bis 14 Jahre 140,00 € / Nacht Preise zzgl. Kurtaxe / Betriebspause 12.02.-29.02.2024		

Besonderheiten

- » EZ, DZ sowie Familienzimmer
- » Kaffeemaschine
- » Parkettfußboden
- » Dusche/WC
- » Hoteleigenes Restaurant

Hotel Werratal
Kirchstraße 62
37242 Bad Sooden-Allendorf
Tel. 05652 2057
www.hotel-werratal.com

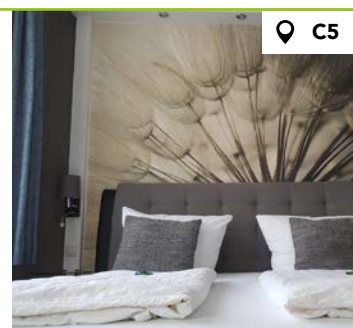

C5



Pelikans Krone

Unsere Zimmer sind mit viel Liebe zum Detail ausgebaut. Wir haben großen Wert darauf gelegt, dass für die Waschtische und Betten, heimische Eiche verwendet wurde. Unsere Wände sind weitestgehend aus Lehm. Bei unseren Betten haben wir Allergiker freundliche Materialien ausgesucht. Unsere Schallschutzfenster aus Eiche geben einen besonderen Lichtblick in jedes Zimmer. Für Ihren morgendlichen Kaffee steht in jedem Zimmer eine kleine Kaffeemaschine zur Verfügung.

Art	Ausstattung	Preis p. Person / Tag
11 DZ	Du/WC	ab 45,00 €
Kaffeemaschine, Frühstück im Haupthaus zubuchbar. Zzgl. Kurtaxe		

Besonderheiten

- » Superior DZ, Kuschelzimmer, Deluxe Familienzimmer
- » Boxspringbetten
- » ebenerdige Duschen
- » großer Smart TV
- » Schallsolierte Fenster

Kirchstraße 76
37242 Bad Sooden-Allendorf
Tel. 05652 2057
www.pelikans-krone.de

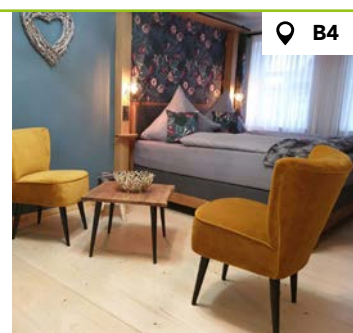

B4





Café Feldmann & Pension Feldmann

Unser Familien-Betrieb liegt wunderbar zentral im Kurpark/ Fußgängerzone. Für das liebe Gepäck können wir aber dennoch angefahren werden. Der Blick auf den Kurpark begeistert immer wieder unsere Gäste. Sie haben Sicht auf die 3 Soodener Wahrzeichen und Teile der historischen Altstadt. In der angenehmen Atmosphäre unseres Tages-Cafés verbringt man gern seine Zeit. „Entschleunigen“ ist angesagt. Viele unserer Gäste sagen uns immer wieder: „Wisst Ihr überhaupt, wie schön Ihr das hier habt?“ „Hier ist die Welt doch noch in Ordnung.“ „Die Zeit verstreicht hier wirklich langsamer.“

Was will man mehr – kommen Sie doch auch einmal zu uns. Helle, freundliche, moderne und saubere Einzel- oder Doppelzimmer, Apartments oder Ferienwohnungen erwarten Sie. Für liebe Haustiere haben wir auch unsere Möglichkeiten. Für die Unterbringung Ihres Automobils oder der Zweiräder (mit oder ohne Motor) wird gesorgt. Unsere Zimmer lassen sich aufbetten. Unser ausgesprochen reichhaltiges Frühstücksbuffet gibt es täglich bis 12 Uhr, bei schönem Wetter können Sie im Kurpark frühstücken. Ein optimaler Start in den neuen Tag. Gerne unterstützen wir Sie auch bei Ihren individuellen Aktivitäten.

Unser Betrieb liegt inmitten verschiedener, wunderschöner PREMIUM-Wanderwege (nächster Einstieg 400m).

Tages-Café/Restaurant mit eigener Konditorei und frischen regionalen/saisonalen Gerichten.



Zimmerart	Ausstattung	Preis p. Person / ÜN
EZ	Du/WC	48,00 € - 70,00 €
DZ	Du/WC	45,00 € - 58,00 €
3-Bett Zi.	Du/WC	40,00 € - 49,00 €
Appartment	2 Zi., Du/WC	48,00 € - 62,00 €
alle Preise inkl- Frühstücksbuffet bis 12:00 Uhr		

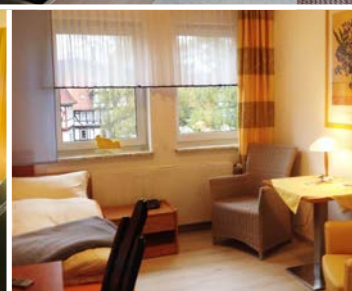
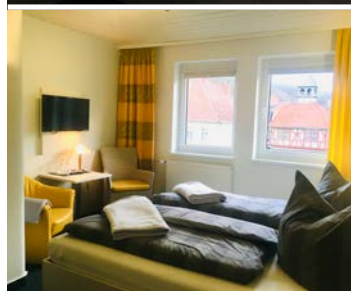

Besonderheiten

- » Mehrbettzimmer für 3-7 Personen
- » Kostenfreies W-Lan
- » z.T. mit Kühlschrank

Bei Feldmanns ist es gut für ... Essen, Trinken, Wohnen

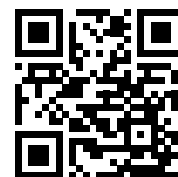

Café Feldmann & Pension
- since 1932 -
Inhaber Gerhard Beier
Landgrafenstraße 5+6
37242 Bad Soodener-Allendorf
Tel. 05652-917878

webmaster@cafe-feldmann.de
www.cafe-feldmann.de



Cafe & Pension G ★★★★★ Meine Sonne ... Sole Mio

Unser Haus liegt in unmittelbarer Nähe zur Sonnenbergklinik, Klinik Hoher Meißner, Klinik Kurhessen und Klinik Werra. In wenigen Gehminuten erreichen Sie das Zentrum von Bad Sooden und die Werratal-Therme.

Erleben und genießen Sie die wunderbar ruhige Lage unserer Pension mit schönem Blick ins Werratal und sogar bis nach Thüringen. Unser urgemütliches Café mit Palmen, Wintergarten und Südterrasse lädt Sie mit original Werrataler Schwenkwaffeln zum verweilen ein.

Ausstattung:

- » viele Zimmer mit Balkon
- » Bad mit Dusche/WC/Haartrockner
- » Hotelbettwäsche, Handtücher, Duschtücher
- » W-LAN kostenfrei
- » Flachbild TV
- » Zimmertresor
- » Frühstücksraum/ -terrasse
- » Barrierefreier Zugang zum Café

Art	Ausstattung	Preis p. Einheit / Tag
EZ	1 WR/SR, Du/WC	ab 55,00 €
DZ	1 WR/SR, Du/WC	ab 44,00 € (pro Person)
DZ	1 WR/SR, Du/WC, Balk.	ab 48,00 € (pro Person)

Alle Preise inkl. reichhaltigem regionalen Frühstücksbuffet mit selbstgemachter Marmelade, Ahle Wurst ect.



B1

Besonderheiten

- » Ab Frühjahr 2024:
E-Ladesäule für PKW
- » Garage für Fahrräder / E-Bikes
- » Stadtbushaltestelle (20m)
- » Fitnessraum mit Massage-
möglichkeit
- » Getränkebar mit Selbstbe-
dienung
- » Waffel-Café Fr-So ab 14 Uhr
- » Wintergarten(Café) /
Sonnenterrasse



Familie Rabe
Hardtstraße 22
37242 Bad Sooden-Allendorf
Tel. 05652 4919
Fax 05652 918-326

info@meine-sonne.com
www.meine-sonne.com



Auszeit Ferienwohnung und Apartments

Unsere „Auszeit“ liegt in einer ruhigen Wohngegend im Stadtteil Allendorf.

Wir bieten Ihnen eine modern und gemütlich eingerichtete Ferienwohnung mit Balkon (Wohnzimmer, Schlafzimmer, Küche und Bad) sowie zwei 1-Zimmer-Apartments mit Sofaecke und Kochgelegenheit und ein Doppelzimmer.

Alle Zimmer wurden in 2022 renoviert und verfügen über kostenfreies W-Lan.

Unser Garten mit Sitzecke und Liegewiese lädt zum Entspannen ein.

Auf Wunsch können Sie bei uns frühstücken.

Wir freuen uns auf Ihren Besuch!

Art	Ausstattung	Preis p. Einheit / Tag
1 FeWo	1 WR, 1 SR, Du/WC	55,00 € (min. 4 ÜN) 3. Person +10,00 €
2 Apartments	1 WR/SR, Du/WC	ab 46,00 € (min. 2 ÜN) Einzelbelegung ab 36,00 €
1 DZ	1 WR/SR, Du/WC	40,00 € (min. 2 ÜN) Einzelbelegung 25,00 €

Preise gelten pro Tag für 2 Personen zzgl. Kurtaxe, Frühstück auf Wunsch 6,00 € Person/Tag



D6/7

Besonderheiten

- » Ferienwohnung, 2 1-Zimmer-
Apartments, Doppelzimmer
- » kostenfreies W-Lan
- » Nichtraucherzimmer
- » Bettwäsche und
Handtücher inkl.
- » Garten
- » Parkplatz
- » Frühstück auf Wunsch
- » Kinderermäßigung

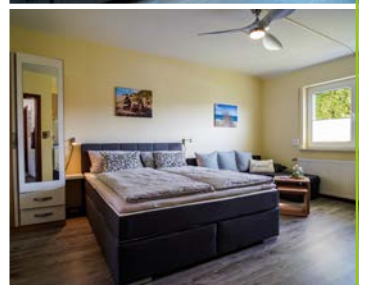
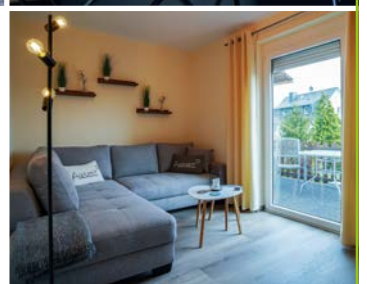

Silke Langefeld
Wilhelm-Büchner-Str. 11
37242 Bad Sooden-Allendorf

Tel. 01590 2416046
Anfragen gerne auch per
WhatsApp, SMS oder E-Mail
silke.langefeld@t-online.de



Klosterschänke

Das Gasthaus Klosterschänke ist ein idyllisches Fachwerk-Gasthaus mit Straßencafé und Restaurant, zentral im Stadtkern gelegen. Genießen Sie in unserem gemütlichen Gastraum in aller Ruhe gepflegte Biere und gute Weine oder erfreuen Sie sich an den frisch zubereiteten Köstlichkeiten aus unserer deutschen Küche mit wechselndem Tagesmenü. In den Sommermonaten verwöhnen wir Sie auch gerne mit unserer kulinarischen Küche, Kaffee und Teespezialitäten sowie Hausgebackenen Kuchen und Torten auf unserer Terrasse.

Eine angenehme Atmosphäre, nette Zimmer mit Dusche/WC und ein Apartment laden Sie herzlich zum Übernachten ein. Die Klosterschänke ist unmittelbar am Radwanderweg gelegen. Fahrradunterstände sind selbstverständlich für unsere Fahrradfreunde vorhanden.

Und das Schönste:

Den Kurpark haben Sie direkt vor der Haustür, bis zur Werratal-Therme und den Kureinrichtungen sind es nur 250 Meter.

Art	Ausstattung	Preis p. Person / Tag / ÜF
Pension	3 DZ, Du/WC	43,00 € - 48,00 €
Apartment	1 WR, 1 SR, Du/WC	43,00 € - 48,00 €
Ruhetag Restaurant / Café: Dienstag		
Betriebspause: 01.12.2024 - 28.02.2025		



Besonderheiten

- » 3 Doppelzimmer (auch als Einzelzimmer buchbar)
- » Dusche/WC
- » Etage/Souterrain
- » W-Lan
- » Nichtraucherzimmer

Apartment

- » 35 m², 2-3 Personen (Schlafsofa)
- » Etage

Klosterschänke
Herr Winkler
Am Tor 3
37242 Bad Sooden-Allendorf
Tel. 05652-2388

www.klosterschaenke-bsa.de



Alte Post

Unser schönes Fachwerkhaus liegt in ruhiger Lage im Herzen von Bad Sooden-Allendorf direkt am Kurpark. Unsere gemütlichen Zimmer sind mit TV, Kühlschrank, Dusche und WC ausgestattet. Die Werratal Therme und das Kurzentrum sind bequem zu Fuß zu erreichen. Die Preise für die Doppelzimmer gelten bei Belegung von 2 Personen.

Art	Ausstattung	Preis p. Einheit / Tag
2 DZ	1 WR/SR, Du/WC	ab 38,00 € (pro Person)
2 EZ	1 WR/SR, Du/WC	ab 45,00 €

Besonderheiten

- » Dusche/WC teilweise Bad
- » W-Lan

Haus Alte Post
Fam. Pham-Hoàng
Wendischer Markt
37242 Bad Sooden-Allendorf

Tel. 05652 6014 oder
Tel. 01522 4442796
Fax 05652 918044
phamxuankhanh71@yahoo.com

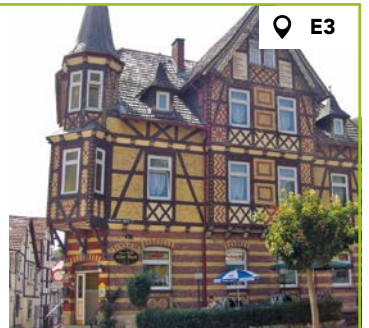

Deutsches Haus

Unser Haus befindet sich im Stadtteil Allendorf und ist seit 1910 in Familienbesitz. Diese lange Erfahrung und Tradition verpflichtet unser Haus, seine Gäste nach bestem Wissen zu bewirten. Ein gepflegtes Ambiente, abgestimmte Speisen und Getränke lassen Ihren Aufenthalt und Feier zu einem unvergesslichen Erlebnis werden.

Art	Ausstattung	Preis p. Person / Tag
3 DZ	Du/WC	ab 37,50 € (ÜF)
1 EZ	Du/WC	ab 45,00 € (ÜF)
Preise zzgl. Kurtaxe		

Besonderheiten

- » Etage; Sauna
- » Hausmacherwurst
- » Familienfeiern bis 50 Personen
- » 2 Mietfahrräder

Gisela Kienzl
Ackerstraße 56
37242 Bad Sooden-Allendorf
Tel. 05652 2481 und 2525

www.deutsches-haus-bsa.de

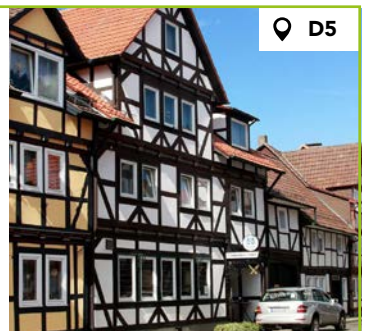

Gasthaus Krug

Erleben Sie rustikalen Landurlaub mit typischem nordhessischem Flair. In unserem direkt am Waldrand gelegenen Familienbetrieb genießen Sie alle Vorzüge eines ländlich geprägten Umfeldes: die Verbundenheit mit der Natur, den Genuss regionaler Produkte und die Möglichkeit für einen ruhigen und erholsamen Urlaub. Ganz weit weg vom Alltag und ganz nah dran an der Natur.

Art	Ausstattung	Preis p. Einheit / Tag
5 DZ	1 WR/SR, Du/WC	ab 45,00 € - 54,00 € (ÜF, pro Person)
Zuschlag HP 16,00 € (ab 5 Nächte)		

Besonderheiten

- » Hausmacher-Wurst
- » Kostenfreies W-LAN

Erika Schreiber-Hildebrand
An der Hufe 11
37242 Bad Sooden-Allendorf
Tel. 05652 2515
Fax 05652 917790

kontakt@gasthaus-pension-krug.de
www.gasthaus-pension-krug.de

OT Kammerbach

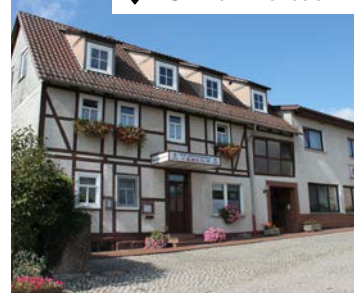

Haus Erika

Wir liegen zentral zu Kurpark und WerratalTherme mit Kurmittelhaus (300 m). Unser gut eingerichtetes Haus liegt auf einem 1.700 m² großen, ruhig gelegenen Grundstück mit ausreichenden Parkplätzen.

Radfahrer sind willkommen!

Art	Ausstattung	Preis p. Person / Tag
10 DZ	1 WR/SR, Du/WC	ab 42,50 €
6 EZ	1 WR/SR, Du/WC	ab 55,00 €
Preise pro Person inkl. Frühstück		

Besonderheiten

- » W-Lan kostenfrei
- » Teeküche, Kühlschrank
- » geöffnet von März bis Nov.

Familie Nguyen
Am Haintor 22
37242 Bad Sooden-Allendorf
Tel. 05652 919061
Handy 0152-22978291

erikahaus@ymail.com
www.pension-erika-bsa.de

D2

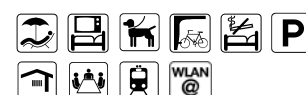

Hof Sickenberg

Auf dem Hof Sickenberg, einer unter Denkmalschutz stehenden Vierseithofanlage erwartet Sie ein kleines Paradies. Genießen Sie die absolute Ruhe. Hier haben Sie Zeit die Seele baumeln zu lassen. Tauchen Sie ab in die Welt der früheren Generationen. Leben Sie inmitten einer fast unberührten Natur in unmittelbarer Nähe zum Grünen Band, der ehemaligen innerdeutschen Grenze mit vielen Ausflugsmöglichkeiten in die Umgebung.

Art	Ausstattung	Preis p. Einheit / Tag
4 DZ	1 WR/SR, Du/WC	ab 47,50 € (pro Person ÜF)
DZ als EZ buchbar, Aufpreis 15,00 €		

Besonderheiten

- » Am Wochenende geöffnetes Hofcafé
- » Moderner Komfort

Annika Löschau & Tizian Molnár
Sickenberg 9
37318 Asbach/Sickenberg
Tel. 036087 976 96
Fax 036087 977 36

info@hof-sickenberg.de
www.hof-sickenberg.de

Sickenberg





Villa Pauline

Ankommen und Wohlfühlen - in unseren ruhigen und stilvollen Ferienwohnungen

Die Villa Pauline heißt Sie nach umfangreicher Sanierung im Jahr 2023 als Gast herzlich willkommen!

Mit viel Liebe zum Detail haben wir moderne Ausstattung mit Wohlfühlambiente in Einklang gebracht.

In unmittelbarer Nähe des Kurparks gelegen, befinden sich unter anderem das Gradierwerk, die Werrataltherme und eine Vielzahl von Einkaufsmöglichkeiten in fußläufiger Entfernung.

Zudem sind Parkmöglichkeiten in ausreichender Anzahl in unmittelbarer Nähe vorhanden. Auch die Kurkliniken sind nicht weit entfernt von uns und direkt gegenüber befindet sich ein charmantes kleines Kino mit aktuellem Programm.

Unser Haus umgibt ein großzügiges und eingezäuntes Grundstück. Hier finden all unsere Gäste Liege- und Sitzmöglichkeiten zum individuellen Verweilen und Entspannen.

Als Besonderheit steht ein gemeinsamer Hauswirtschaftsraum zur Verfügung. Ob Waschmaschine, Bügeleisen, Kitchen Aid oder Literatur zu Land und Leuten - hier finden Sie die kleinen oder großen Dinge, die Ihren Aufenthalt perfekt machen.

Des Weiteren sind wir auch für unsere jüngsten Gäste bestens ausgestattet. Gerne stellen wir Babybett, Hochstuhl, Wickelauflage und Kindergeschirr zur Verfügung.

Und damit keine Langeweile aufkommt, finden Sie im Gemeinschaftsbereich eine Vielzahl an Spielzeug, Gesellschaftsspielen und Büchern für Jung und Alt.

Ein besonderes Herz schlägt bei uns auch für Ihre Vierbeiner. Es stehen Näpfe, Decken und Schmutzhandtücher bereit. Und als besonderes Highlight erwartet Ihren Hund unsere „Jussi-Bag“....lassen Sie sich überraschen!



Besonderheiten

- » kostenfreies W-Lan
- » Bettwäsche und Handtücher inklusive
- » Familienfreundlich
- » Hunde willkommen
- » Zentral gelegen
- » Einkaufsmöglichkeiten fußläufig



Apartment „Bordeaux“

Das in maritimen Flair gehaltene Apartment bietet Platz für bis zu zwei Personen und ist weitgehend barrierearm und seniorengerecht. Ein separates Badezimmer mit ebenerdiger Dusche und eine vollwertige Pantryküche lassen auch auf kleinem Raum keine Wünsche offen.

Das Apartment verfügt über einen großzügigen Freisitz, der nur Ihnen zur Verfügung steht.

Zimmerart	Preis p. ÜN
Apartment „Bordeaux“	ab 70,00 €

Besonderheiten

- » für 1-2 Personen
- » 25 m²
- » barrierearm
- » eigener Freisitz
- » Fußbodenheizung
- » vollwertige Pantryküche
- » ebenerdige Dusche



FeWo „Champagne“

Warme Erdtöne mit schwarzen Akzenten erzeugen in der im 1. OG gelegenen Wohnung eine elegante und zugleich gemütliche Atmosphäre. Ein separates Schlafzimmer, ein gemütliches Wohnzimmer, ein großzügiges Badezimmer und eine Küche garantieren einen entspannten Aufenthalt.

Zimmerart	Preis p. ÜN
FeWo „Champagne“	ab 90,00 €

Besonderheiten

- » für 1-2 Personen
- » 37 m²
- » Aufbettung für Kinder auf Anfrage
- » Smart-TV in Wohn- und Schlafzimmer
- » vollwertige Küche
- » ebenerdige Dusche
- » im 1. OG

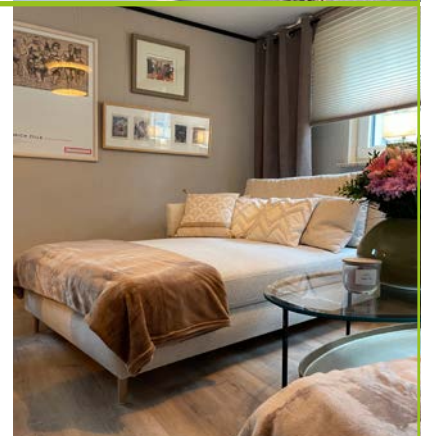

FeWo „Elsass“

Urbane Leichtigkeit trifft auf traditionellen französischen Chic und bietet bis zu drei Personen Platz. Gemütlich, schlicht und stylish zugleich verfügt die Wohnung über ein Wohnzimmer mit offener Küche und zwei separaten Schlafzimmern. Toilette und Dusche sind zudem voneinander getrennt. Auch in dieser Wohnung steht Ihnen ein eigener Freisitz zur Verfügung.

Zimmerart	Preis p. ÜN
FeWo „Elsass“	ab 80,00 €

Besonderheiten

- » für 1-3 Personen
- » 33 m²
- » Aufbettung für Kinder auf Anfrage
- » eigener Freisitz
- » Smart-TV in Wohn- und Schlafzimmer
- » vollwertige Küche
- » ebenerdige Dusche

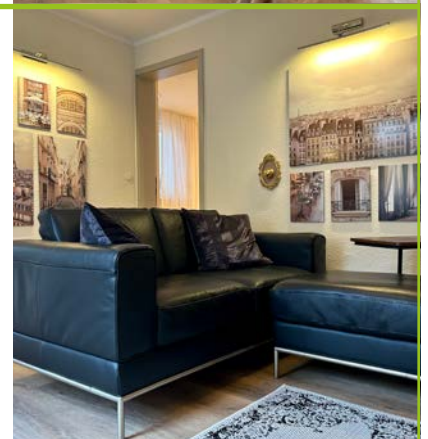

FeWo „Provence“

Die im 1. OG gelegene Wohnung besticht durch satte Farben und opulente Stoffe. In zwei geräumigen Schlafzimmern, einem Wohnzimmer und einer großen Küche mit Essplatz finden vier Personen ausreichend Platz zum Verweilen. Der an das Wohnzimmer angrenzende Balkon gibt einen zauberhaften Blick auf das Gradierwerk frei.

Eine Aufbettung ist auf Anfrage möglich.

Zimmerart	Preis p. ÜN
FeWo „Provence“	ab 120,00 €

Besonderheiten

- » für 1-4 Personen
- » 70 m²
- » Aufbettung für Kinder auf Anfrage
- » Smart-TV in Wohn- und Schlafzimmern
- » vollwertige Küche
- » ebenerdige Dusche
- » Balkon mit Blick auf das Gradierwerk
- » im 1. OG

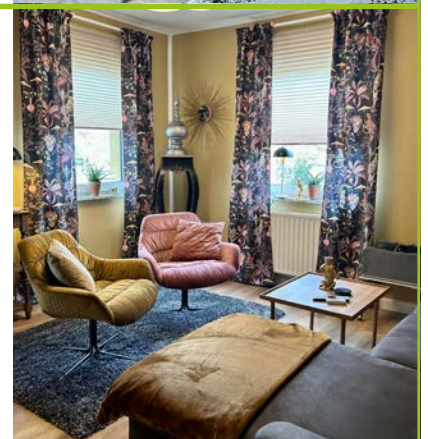

Besuchen Sie für Verfügbarkeiten unsere Homepage und buchen Sie direkt online oder telefonisch.



Villa Pauline
Meret Rhenius
Tel.: 05652 5894622
info@villapauline.de
www.villapauline.de

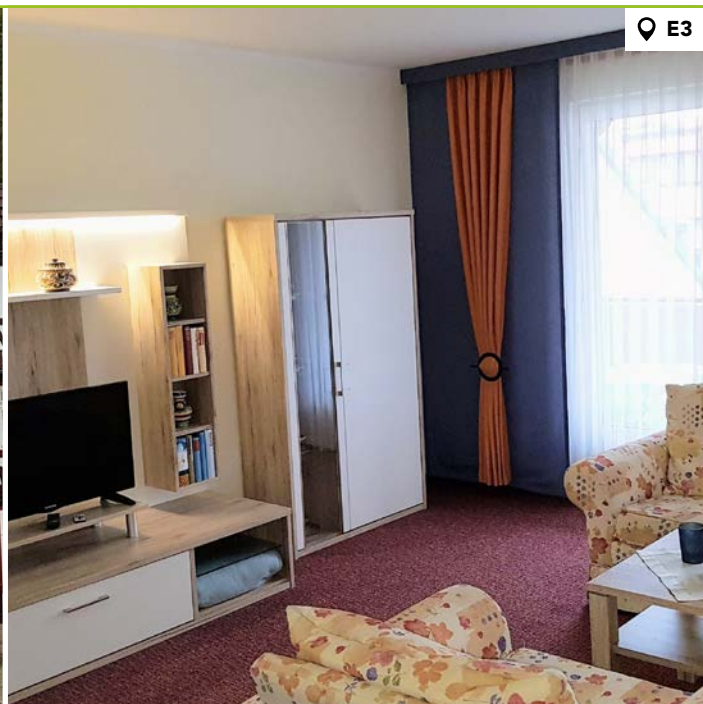

Haus Lieberum

Mitten im Herzen von Bad Sooden befindet sich unsere im Jahr 1851 erbaute Villa, in ruhiger und zentraler Lage, direkt am Kurpark.

Seit über 40 Jahren bieten wir stetig modernisierte und gemütlich ausgestattete Ferienwohnungen für 1-4 Personen, mit Balkon oder Freisitz an.

Hinter unserem Haus finden sie in einem großzügig angelegten Bauerngarten (mit Sitzecken und Liegewiese) Ruhe und Entspannung.

Wir bieten:

- » 5 Ferienwohnungen für 1-4 Personen, 46-55 m² (2 Zimmer, Küche, Du/WC)
- » 1 Apartment für 1-2 Personen, 31 m² (Wohn-/Schlafraum, Küche, Du/WC)
- » Parterre, 1. oder 2. Etage
- » mit Balkon oder Freisitz
- » Kostenfreies WLAN
- » Inklusive Bettwäsche & Handtücher
- » Wäscheservice
- » Kinderbett & Kinderstuhl
- » Transfer vom und zum Bahnhof

Für ausführliche Informationen besuchen Sie unsere Homepage oder rufen Sie uns an.



Art	Ausstattung	Preis p. Einheit
FeWo für 2 Personen	2 Zimmer, Küche, Du/WC	63,00 € - 78,00 € (3.&4. Person je 17,00 € zusätzlich)
Apartment für 2 Personen	1 WR/SR, Küche, Du/WC	53,00 € - 61,00 €
Apartment für 1 Person	1 WR/SR, Küche, Du/WC	47,00 € - 55,00 €

Besonderheiten

- » Wochensparpreise bei Aufenthalt von Samstag bis Samstag oder Sonntag bis Sonntag.
- » Spezielle Tarife für Alleinreisende nach Verfügbarkeit.
- » Hausprospekt

Ferienwohnungen Lieberum GbR
Edda & Ingo Lieberum
Untere Bergstraße 2
37242 Bad Sooden-Allendorf
Tel. 05652 2302

www.Haus-Lieberum.de
haus-lieberum@t-online.de



Ferienwohnungen Haus Hubertus Ferienhaus Vogelsang

Ruhe und Erholung finden Sie in idyllischer Lage direkt am Scheiderasen. Wir bieten Ihnen im Haus Hubertus komfortabel eingerichtete Ferienwohnungen mit Dusche/WC, Balkon bzw. Terrasse, TV, Internet, sowie Hausparkplätze.

In naher Umgebung finden Sie zahlreiche Rad- und Wanderwege, auf denen Sie Ruhe und Entspannung finden. Vor dem Haus Hubertus liegt das Ferienhaus Vogelsang. Das massive Blockbohlenhaus ist im Landhausstil eingerichtet und hat einen Kachelofen für gemütliche Abende. Von der Terrasse haben Sie einen herrlichen Panoramablick über den Scheiderasen zum Diebesturm und die Soodener Berge.

Die Lage der Ferienwohnungen und hervorragende Ruhe sind ein Garant für Ihren erholsamen Urlaub.

Art	Ausstattung	Preis p. Einheit / Tag
1 FeWo	1 WR, 1 SR, Du/WC	ab 69,00 €
1 FH	1 WR, 1 SR, Du/WC	ab 69,00 € (saisonabhängig)
Vermietung jeweils ab 3 Übernachtungen Endreinigung 45,00€		
SPECIAL: Kachelofen im Holzhaus für gemütliche Abende, Sauna im Haupthaus auf Anfrage		



Besonderheiten

- » 40-65 m², bis 3 Personen
- » Etage/Parterre
- » Dusche/WC
- » separate Küche
- » Mikrowelle
- » Handtücher/Bettwäsche
- » kostenloses W-Lan
- » Parkplätze direkt vor dem Haus
- » Fahrradunterstellplatz
- » kontaktloser „check-in“
- » Sauna

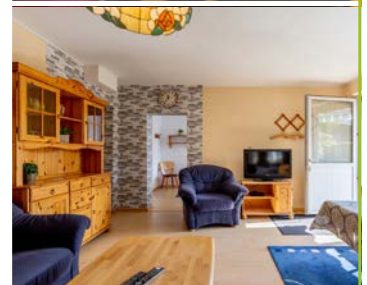

Familie Hartebrödt
Am Scheiderasen 75
37242 Bad Sooden- Allendorf
Tel. 0151 10505347

info@haus-hubertus-bsa.de
www.haus-hubertus-bsa.de



Gästehaus Roselieb Ferienwohnungen- Ferienhaus

Ihre Adresse für einen erholsamen Urlaub in unserer herrlichen Landschaft. Lassen Sie sich in freundlicher und familiärer Atmosphäre von uns verwöhnen. Sie erwartet ein gepflegtes, gut geführtes Haus mit erstklassigem Service, geschmackvoll, komfortabel eingerichtete Ferienwohnungen, mit Dusche/WC, TV, Balkon oder Terrasse.

Die historische Altstadt und das Kurzentrum erreichen Sie in wenigen Gehminuten. Für Ihr Tagesprogramm sind wir Ihnen gerne mit Tipps und Informationen behilflich.

Ferienwohnung: 42 m²: für 2 Personen allergikerfreundlich, DU/WC, TV, Radio, Schlafzimmer, Wohnzimmer, Küche, Terrasse, Balkon.

Ferienhaus: Ferienwohnung 62 m², im separaten Ferienhaus auf dem Grundstück: für 2 Personen (weitere Pers. auf Anfrage), Wohnraum mit TV, Küche, DU/WC, 2 Schlafräume, Außenterrasse.

Buchungen unter der Tel. Nr. 05652/1805

Art	Ausstattung	Preis p. Einheit / Tag
1 FeWo	1 WR, 1 SR, Du/WC	ab 58,00 €
1 FH	1 WR, 2 SR, Du/WC	ab 58,00 €
Preise gelten für zwei Personen ab 5 Übernachtungen, Jede weitere Person 15,00 €, Endreinigung 30,00 €		
Betriebspause: 01.11. - 01.02.		



Besonderheiten

- » W-Lan
- » Bettwäsche/Handtücher im Preis enthalten
- » Alle Parkplätze befinden sich auf dem Grundstück



Gästehaus Roselieb
Hannelore Roselieb
Eichweg 1
37242 Bad Sooden-Allendorf
Tel. 05652 1805



Haus am Söderwald

Nur wenige Schritte vom Kurpark entfernt liegt unser familiär geführtes Haus – mit seiner über 100-jährigen Tradition – in wunderschöner ruhiger Ortslage. Wir bieten Ihnen die besten Voraussetzungen für einen erholsamen Aufenthalt - ob Sie wandern, Fahrrad fahren, Wellness, Kur oder Natur genießen wollen.

Entspannen Sie in unserem neu gestalteten Wellness-Bereich (100 m²) mit Hallenbad (28° C), Sauna und Dampfbad.

Eine Frühstücksmöglichkeit finden Sie in direkter Nachbarschaft.

Bitte fordern Sie unseren Hausprospekt an oder besuchen Sie uns auf unserer Homepage www.soederwald.de.



Art	Ausstattung	Preis p. Einheit / Tag
Einzelappartement	1 WR/SR, Du/WC	54,00 € - 56,00 €
Doppelappartement	1 WR/SR, Du/WC	78,00 €
Doppelappartement	1 WR, 1 SR, Du/WC	88,00 € - 98,00 €

Preise gelten pro Appartement, Zustellbett 20,00 € / Kinderermäßigung bis 12 Jahre, Zuschlag bei Buchung unter 3 Nächten 10,00 € p. P./Nacht

Special: Wer länger bleibt zahlt weniger: 7=6 und 14=12



Besonderheiten

- » 9 individuelle Komfortappartements 20-60 m², 1-4 Personen
- » Jeweils voll eingerichtete Pantry-Küche, Flachbildfernseher, Radiowecker, Bad mit Dusche/WC und Fön
- » vorwiegend Balkon
- » Waschmaschine im Haus
- » Babybett und Hochstuhl auf Anfrage
- » W-Lan

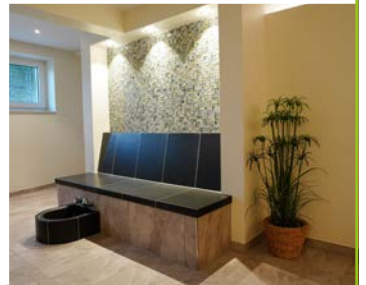

Familie Apel
Westerburgstraße 4
37242 Bad Sooden-Allendorf
Tel. 05652 9564-0

info@soederwald.de
www.soederwald.de



Ferienhaus- und Freizeitgrundstück „Villa Kunterbunt“ Hardtstr. 18

Direkt gegenüber der Sonnenberg-Klinik liegt unser für Familien, Paare oder Einzelgäste vielfältig nutzbares Ferienhaus. Das große Freizeitgrundstück verfügt über einen komfortablen 50 m² Haupthaus-Neubau (= Firma Smarthouse, umfangreiche Küchenausstattung) für maximal 4 Erwachsene/Kinder/Jgdl. Im vorderen ehem. Siedlungshaus-Altbau mit Carport-Parkplatz sind bisher 2 Räume renoviert und bieten zusätzliche Innen Fitness-, Spiel- und Freizeitmöglichkeiten.

Im Naturgarten mit Teich und Spielwiese steht unser 16 m² großes Garten-Holzhaus mit Terrasse, Gartenmöbeln und vielen Spiel-/Freizeitsachen sowie ein Kinder-Minispielhaus mit Sandkasten. In der wärmeren Jahreszeit können dort 2 Kinder auch im Etagenbett „draußen“ übernachten - ein vorhandenes Campingzelt für 3-4 Personen kann zusätzlich aufgebaut werden. Weiterhin besteht eine besondere Übernachtungsmöglichkeit im voll ausgestatteten VW-T4-„California“-Camper (auch für Reisen anmietbar!). Garten-Whirlpool mit Dusche, Plansch-/Schwimmbecken, Schaukel, Rutsche u.v.m.

Unsere Fahrrad-Holzhütte und Werkstatt-Garage bieten diverse kostenlos nutzbare Räder sowie gegen Aufpreis mehrere E-Bikes. Schlauch- und Paddelboot sowie diverse Wintersport-sachen vorhanden.

Art	Ausstattung	Preis p. Einheit / Tag
1 FeWo	gehoben/umfangreich	ab 43,00 €

Preis für eine Person, jede weitere Person zuzüglich € 18/Tag



Besonderheiten

- » 1000 m² Freizeitgrundstück
- » Umfangreicher Spielplatz
- » Plansch-/Whirlpoolbecken



Udo und Marion Rahnenführer
Wieteleck 10, Bad Oeynhausen

Tel. 05734-3931
Mobil 0151-53508696

udo.rahnenfuehrer@gmail.com
www.traum-ferienwohnungen.de
www.fewo-kunterbunt-bsa.de



Ferienwohnung Am Kirschenrain F ★★☆☆

Ankommen und zu Hause sein.

Erleben Sie Urlaub in unserer liebevoll eingerichteten Ferienwohnung für 2-4 Personen. Im Wohn- und Schlafbereich finden Sie Parkettböden, übrige Räume Fliesen- und Marmorböden. Zur Wohnung gehören eine Terrasse und große Liegewiese zur Eigenutzung. Der hauseigene Bouleplatz lädt zu sportlicher Betätigung und Vergnügen ein.

Art	Ausstattung	Preis p. Einheit / Tag
1 FeWo	1 WR, 2 SR, Du/WC	ab 60,00 € (2 Personen) - jede weitere Person 9,00 €
Inkl. Bettwäsche und Handtücher		

Besonderheiten

- » 80 m² 2-4 Personen
- » Parterre, separater Eingang
- » Sep. Küche, Geschirrspülmaschine
- » W-Lan frei, Gäste WC

Familie Finger, Am Kirschenrain 1
37242 Bad Sooden-Allendorf
Tel. 05652 2729 oder
Tel. 0178 9383708

jochen.finger@t-online.de
www.kirschenrain.de

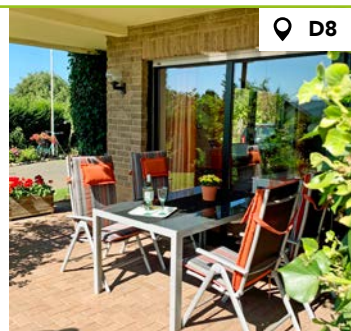

Haus Lesch F ★★☆☆

Komfortabel und behaglich eingerichtete Ferienwohnung (2 Schlafzimmer, 2 Badezimmer), gemütliches 1-Zimmer-App. (nicht klassifiziert aber Top) mit Terrasse zum Garten in ruhiger Südhanglage. Genießen Sie die freundliche Atmosphäre und liebevolle Ausstattung in gehobenem Ambiente. Ich freue mich auf Ihren Anruf.

Art	Ausstattung	Preis p. Einheit / Tag
1 FeWo	1 WR, 2 SR, 2 Du/WC	ab 55,00 € (inkl. Endreinigung) - je weitere Person 10,00 €
Appartment	1 WR/SR, Du/WC	30,00 € (inkl. Endreinigung)
Betriebspause: November - Februar		

Besonderheiten

- » FeWo 79 m², 2 - 4 Personen
- » App. 40 m², 1 - 2 Personen
- » Balkon/ Terrasse mit Markise

Hannelore Lesch
Eichsfelder Straße 16
37242 Bad Sooden-Allendorf
Tel. 05652 1424

www.ferienwohnung-lesch.de
FeWo-Lesch@t-online.de



Haus Luib

Wohnung 1, Erdgeschoss F ★★☆☆

- Urlaub im denkmalgeschützten Fachwerkhäus
- Apartment und Ferienwohnungen direkt am Kurpark
- Ruhige Lage - gehobene Ausstattung - viele Extras
- Wellness-Raum mit Infrarotsauna im Haus

Art	Ausstattung	Preis p. Einheit / Tag
2 FeWo 65m ²	1 WR, 2 SR, Du/WC	ab 55,00 €
1 FeWo 45m ²	1 WR, 1 SR, Du/WC	ab 45,00 €
Preise gelten für 2 Personen inkl. Endreinigung. Je weitere Person 10,00 €. Haustiere 4,00 €/Tag, auf Anfrage.		

Besonderheiten

- » zentrale Lage
- » barrierefr. Dusche/WC, sep. WC
- » Bademäntel, Waschmaschine
- » barrierefreier Zugang zum Haus

Haus Luib
Rhenanusplatz 7
37242 Bad Sooden-Allendorf
Tel. 05652-2144

haus-luib@t-online.de
www.haus-luib.de



Ferienwohnung am Kalkweg

Gemütliche Ferienwohnung in ruhiger zentraler Lage.

Von der Ferienwohnung direkter Zugang zu Rad und Wanderwegen.

Eigener Parkplatz vorhanden.

Art	Ausstattung	Preis p. Einheit / Tag
1 FeWo	1 WR, 1 SR, Du/WC	85,00 €

Besonderheiten

- » 1-Zimmer Apartment mit Doppelbett, Küchenzeile
- » TV / W-Lan
- » Parkplatz, zentrale Lage

Andreas Ort
Auf dem Steineckel 5
37242 Bad Sooden Allendorf
Tel. 0172 5614439
Tel. 05652 958800

Andreas.ort@googlemail.com
www.fewokalkweg.de

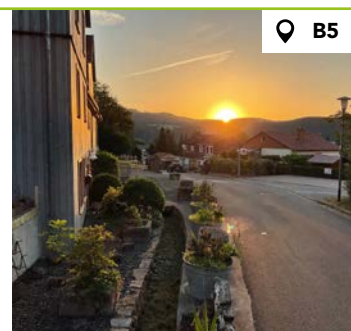

Ferienwohnung im Kurtheater

Die Ferienwohnung liegt im Zentrum zwischen den Stadtteilen Bad Sooden und Allendorf gegenüber dem Gradierwerk im ersten Stock des Kurtheaters. Zum Solebewegungsbad beträgt die Entfernung nur 200 m. Hunde sind in unserer Ferienwohnung herzlich willkommen.

Als Extra bieten wir Ihnen einen kostenlosen Kinobesuch pro Woche an.

Art	Ausstattung	Preis p. Einheit / Tag
1 FeWo	1 WR, 2 SR, Du/WC	50,00 € (inkl. Endreinigung)

Besonderheiten

- » 75m², 4 Personen
- » gut ausgestattete Küche
- » Badezimmer

Nöding & Schachtschneider GbR
Hindenburgplatz 1
37242 Bad Sooden Allendorf

Tel. 05652 2356

kurtheater@t-online.de



Ferienwohnung Stück

Willkommen im schönen Frau Holle Land

Es erwartet Sie eine gepflegte, ruhige Ferienwohnung für schöne Urlaubstage in einem unter Denkmalschutz stehenden historischen Fachwerkhäus. Ein Kinderspielplatz ist in der unmittelbaren Nähe. Fordern Sie unseren Hausprospekt an.

Art	Ausstattung	Preis p. Einheit / Tag
1 FeWo	1 WR, 2 SR, Du/WC	45,00 € (inkl. Endreinigung) - je weitere Person 10,00 €

Der Preis von 45,00 Euro gilt für zwei Personen, je weitere Person 10,00 Euro, Im Preis enthalten: Bettwäsche, Handtücher, Endreinigung

Besonderheiten

- » 85 m², 5 Personen
- » Parterre, separater Eingang
- » separate Küche
- » keine Haustiere
- » Dusche/WC und Fön
+ separates WC

Familie Stück
Lehmkaute 2
37242 Bad Sooden-Allendorf
Tel. 05652-1410

www.ferienwohnung-stueck.de



Gästehaus Hohmann

herzlich willkommen im Gästehaus Hohmann. Unsere neu eingerichtete Pension befindet sich in einer ruhigen Lage, mit Anbindung zum Werra-Radweg. Ein großer Garten oder Terrasse mit Sitzgelegenheiten steht Ihnen zur Verfügung.

Art	Ausstattung	Preis p. Einheit / Tag
2 DZ	1 WR/SR, Du/WC, Küche	ab 37,50 €
1 EZ	1 WR/SR, Du/WC	ab 37,50 €

Preise pro Person ohne Frühstück, 1 ÜN 40 €, ab 2 ÜN 37,50 €
Frühstück auf Anfrage

Besonderheiten

- » 1 Flasche Wasser, Tee oder Kaffee bei Anreise gratis

Ringstr. 14
37242 Bad Sooden-Allendorf
Tel. 05652 6570
Mobil 0160 8118365

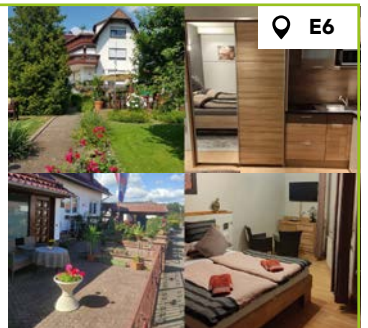

Gästehaus Jekel

Unsere beiden Ferienwohnungen liegen zentral im Herzen von Sooden, in der Nähe sind Kurpark und Fußgängerzone.

Radfahrer sind bei uns willkommen!

Art	Ausstattung	Preis p. Einheit / Tag
1 FeWo	1 WR/SR, Du/WC	ab 50,00 €
1 FeWo	1 WR, 1 SR, Du/WC, Küche	ab 60,00 €

Besonderheiten

- » 55 m²/60 m², je 2 Personen
- » Etage
- » komb. Wohn-/Schlafz.,
Küchenzeile bzw. Wohnr.,
Schlafz., sep. Küche

Lange Reihe 10
Anfragen: Bahnhofstr. 19
(ehem. Café Reich)
37242 Bad Sooden-Allendorf
Tel. 05652 2551

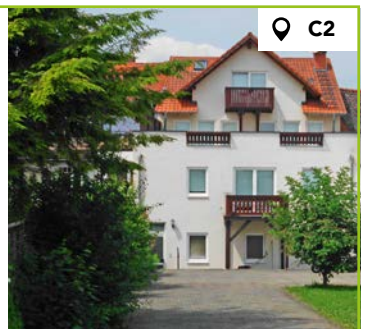

Haus Elfriede

Alltag vergessen – Ferien genießen

Gepflegtes Haus in ruhiger Ortsrandlage, Stadtteil Dudenrode – anerkannter Erholungsort, am Fuße des Meißners, 7,5 km vom Ortskern entfernt. Idealer Ausgangspunkt für Wanderer und Mountainbiker. Zimmer und Ferienwohnung: gehobene Ausstattung. DZ kann zur Ferienwohnung hinzugebucht werden. Die Preise gelten für 2 Personen bei 6 Übernachtungen in der Ferienwohnung.

Art	Ausstattung	Preis p. Einheit / Tag
1 FeWo	1 WR, 2 SR, Du/WC, Küche	38,00 € (Endreinigung 20,00 € - je weitere Person 8,00 €)
1 DZ	1 WR/SR, Du/WC	27,00 € (ÜF pro Person)

Besonderheiten

- » FeWo: 75 m² 2-4 Personen
- » W-Lan im ganzen Haus
- » Dachterrasse
- » DZ: 35 m², Kühlschrank, TV
- » Kurzaufenthalte mit Aufpreis

Am Wickenberg 7
37242 Bad Sooden-Allendorf
Tel. 05604 6191

elfriede.lueckert@web.de
www.haus-elfriede.info



OT Dudenrode



Ferienwohnung Haus Sissi

Unser Haus liegt im schönen Werratal. Es steht auf einem Grundstück mit Südhanglage auf dem sich eine überdachte Gartenterrasse mit anliegendem Gartenteich befindet. Die freundlich eingerichtete Ferienwohnung befindet sich in der 1. Etage mit separatem Eingang und hat einen großen Balkon. Alles ist neu renoviert und lädt zum Wohlfühlen ein.

Art	Ausstattung	Preis p. Einheit / Tag
1 FeWo	1 WR, 2 SR, Du/WC	45,00 € (inkl. Endreinigung) - je weitere Person 10,00 €

Besonderheiten

- » Etage, 87 m², 2-4 Personen
- » Bad mit Dusche, WC und großer Eckbadewanne

Marianne und Günther Bruhn
Eichsfelder Str. 14
37242 Bad Sooden-Allendorf
Tel. 05652 9191380
Tel. 0177 1681255

mari-angi@gmx.de
www.mari-angi52.de

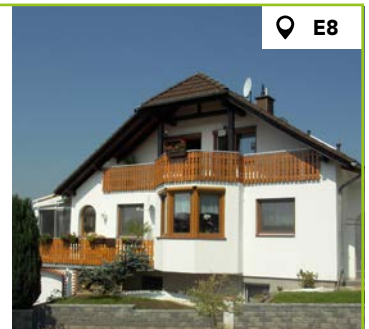

E8



Sonnenhaus Hüller

Es erwartet Sie eine moderne 36 m² große Ferienwohnung im Landhausstil in ruhiger Ortsrandlage für 2 (bis max. 4) Pers. Wohnzimmer mit Schlafsofa + Küchenzeile. Schlafzimmer, Badezimmer mit Dusche. Sat-TV, Internet. Nichtraucher, ökologisch eingerichtet, separater Eingang, Balkon, Carport, fahrradfreundlich.

Art	Ausstattung	Preis p. Einheit / Tag
1 FeWo	1 WR, 1 SR, Du/WC	35,00 €

Preise gelten ab 7 Tage. Aufpreise für Kurzaufenthalte.
Ab 2. Person: 5,00 € Aufpreis pro Tag



Besonderheiten

- » Nullenergie-Sonnenhaus
- » Wander + Radtourenberatung
- » Kajak-Verleih
- » Lademöglichk. E-Autos (Typ 2)

Am Ahrenbach 4
37242 Bad Sooden-Allendorf
Tel. 0172 5603731

info@sonnenhaus-hueller.de
www.sonnenhaus-hueller.de



OT Ellershausen



Wohnmobil- und Wohnwagenstellplatz am Grenzmuseum Schiffersgrund

Direkt am Grenzmuseum befindet sich unser Wohnmobil- und Wohnwagenstellplatz. Eine Übernachtung kostet 10,00 Euro, direkt an der Kasse zu bezahlen. Wasser und Stromanschluss sind vorhanden. Des Weiteren haben Sie die Möglichkeit, den Inhalt ihrer Toilette gegen eine geringe Gebühr zu entsorgen.

www.grenzmuseum.de/gedenken/wohnwagen-wohnmobile

Art	Preis p. Einheit / Nacht
Stellplatz	10,00 €

Besonderheiten

- » Hier ist Platz für Infos
- » Hier ist Platz für Infos
- » Hier ist Platz für Infos
- » Hier ist Platz für Infos
- » Hier ist Platz für Infos

Grenzmuseum Schiffersgrund
Platz der Wiedervereinigung 1
37318 Asbach – Sickenberg

Tel. 036087 98409
info@grenzmuseum.de



OT Asbach – Sickenberg





Ahle Wurst: eine traditionelle Spezialität in Nordhessen

Einkehren und genießen

Vielfältiges gastronomisches Angebot von der regionalen Küche bis zu Gerichten aus aller Welt

Die traditionelle nordhessische Küche ist deftig, geprägt von Schweinefleisch, Kartoffeln und Schmand. Bekannt sind die Ahle Wurst, Wecke-Werk mit Sauerkraut, Thüringer Rostbratwurst und Schmand-Schnitzel. Die Badestadt bietet nicht nur regionale Spezialitäten, sondern auch eine vielfältige internationale Küche. Die Gastgeber streben nach besonderen kulinarischen Erlebnissen für ihre Gäste. Hotspots für Genießer befinden sich im Zentrum von Allendorf. Die historische Altstadt bietet Cafés, Gaststätten und Restaurants, von gehobener Küche bis zur Mittelalter-

Gastronomie und Sportbars. In Sooden rund um den Kurpark gibt es Cafés, Eisdielen und Restaurants. In warmen Monaten bevorzugen Gäste die Fußgängerzone mit Blick auf Fachwerkhäuser. Auch außerhalb von Bad Sooden-Allendorf gibt es kulinarische Highlights in urigen Dorfgasthäusern, Berggasthöfen mit Talblick und Naturparkküchen mit Spezialitäten wie Wildgerichten, frischen Forellen und Meißner Lamm. Von Berghütten im Wald bis zu Bio-Restaurants bieten Dörfer zwischen Werra und Meißner viele Geheimtipps in stimmungsvollem Ambiente.



E3

Café Feldmann & Pension

Immer wieder gerne besucht man uns in unserem Lokal im unteren Bereich der Fußgängerzone vis-a-vis des Söder Tor's auf ein Kaffeegetränk, auf ein kleines Frühstück oder das reichhaltige Büffet bis 12 Uhr. Mittags gibt es auch eine herzhafte Karte mit hausgemachter Suppe, lokalen, regionalen und saisonalen Gerichten. Seit 1932: leckere Torten aus unserer eigenen Konditorei. Die Bestseller: Frau Holles Wolkentorte Stachelbeeren mit Baiser, Hessische Schmand-Torte mit Meißner-Mohn und Sauerkirschen. Genießen Sie auf unserer großen Außenterrasse einen Sun-downer wie Aperol-Spritz, Campari etc. In der kalten Jahreszeit gibt es leckere „Seelenwärmer.

Besonderheiten

- » eigene Konditorei
- » zentrale Lage / mitten im Kurpark
- » Frühstücksbuffet bis 12 Uhr
- » große Außenterrasse
- » herzhafte Küche
- » Gästezimmer



Café Feldmann & Pension
Landgrafenstr. 5 + 6
37242 Bad Sooden-Allendorf
Tel. 05652-917878

www.cafe-feldmann.de
info@cafe-feldmann.de

Sitzplätze		Lieferdienst	Gerichte		
innen	außen	Abholung möglich	glutenfr.	vegetar.	vegan
100	60		✓	✓	✓

Öffnungszeiten: Tagescafé ab 8.30 Uhr



Gasthaus Forellenhof

Forellen- und Saiblings- Spezialitäten von täglich fangfrischen Fischen, Schnitzel, Gulasch, Kindergerichte, reichhaltiges Salatbuffet. Gebratene Forellen, Forelle blau, geräucherte Forellen, diese auch zum Mitnehmen. Warme Küche bis 20 Uhr. Große Freiterrasse am Teich, Kinderspielplatz, Kinderstühlchen. Gemütlicher, heller Saal für Firmen- / Familienfeiern. Kinder und Hunde willkommen. Angeln am Angelteich, auch für Familien.

Bitte reservieren Sie immer einen Tisch unter 05652-3322 (telefonisch erreichbar täglich 10-22 Uhr).

Sitzplätze		Lieferdienst	Gerichte		
innen	außen	Abholung möglich	glutenfr.	vegetar.	vegan
60	55			✓	

Öffnungszeiten: Fr.-So. & Feiertag: 11-20 Uhr

Besonderheiten

- » Fischspezialitäten
- » Fleischgerichte
- » Saal für Feiern 70 Plätze
- » Große Außenterrasse
- » Barrierefrei -
- » Parkplatz am Lokal
- » Freitag - Sonntag geöffnet

Gasthaus Forellenhof
Im Forellental 2
37242 Bad Sooden-Allendorf
OT Hilgershausen
Tel. 05652-3322

Info@gasthausforellenhof.de
www.gasthausforellenhof.de



Forelle Mandel



Geräucherte Forelle



Restaurant Sôltē

Unser Restaurant bietet Ihnen ein wundervolles Ambiente und eine moderne, kulinarische Küche. In unmittelbarer Nähe befindet sich das Gradierwerk und die Therme. Hier können Sie ihren Gaumen verwöhnen und ihren Alltag ruhen lassen. Mit regionalen und saisonalen Gerichten bieten wir Ihnen eine abwechslungsreiche Speisekarte. Für unsere Schnitzelliebhaber haben wir jeden Donnerstag außergewöhnliche Schnitzel vom Duroc Schwein aus der Region zu bieten. In unserer Bar können Sie köstliche Cocktails, frisch gezapftes Bier oder leckere Limonaden genießen, um ihren Feierabend ausklingen zu lassen oder mit Freunden und Familie beisammen zu sein.

Sitzplätze		Lieferdienst	Gerichte		
innen	außen	Abholung möglich	glutenfr.	vegetar.	vegan
80	60		✓	✓	✓

Öffnungszeiten: 17-24 Uhr (Küche 17-21:30 Uhr), Di. Ruhetag

Besonderheiten

- » Kostenfreie Parkplätze
- » Barrierefreier Eingang vom Bahnhof aus
- » Außenterrasse
- » Behinderten WC/Wickeltisch
- » Direkt mit Bus und Bahn erreichbar
- » Einkaufsmöglichkeiten in der Nähe

Am Bahnhof 2
37242 Bad Sooden-Allendorf
Tel. 05652 9190300

www.restaurant-solte.de
restaurant-solte@gmx.de

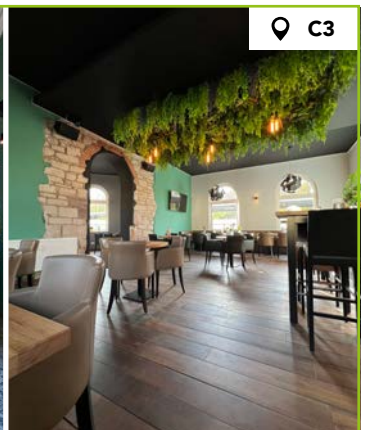

Café Himmelspforte

Unser Café befindet sich in der Crucis Kirche von Allendorf. Genießen Sie Kaffee-Spezialitäten und Torten mit Bio-Qualität.

Sitzplätze		Lieferdienst	Gerichte		
innen	außen	nicht möglich	glutenfr.	vegetar.	vegan
60	60		✓	✓	✓

- » Geöffnet Mittwoch-Sonntag von 14:00 - 19:00 Uhr
- » Barrierefreier Zugang

Kirchplatz 1
37242 Bad Sooden-Allendorf
Tel. 05652 2057
www.cafe-himmelspforte.de



C4

Klosterschänke

Genießen Sie in unserem gemütlichen Gastraum gepflegte Biere, gute Weine und frisch zubereitete Köstlichkeiten der deutschen Küche.

Sitzplätze		Lieferdienst	Gerichte		
innen	außen	Abholung möglich	glutenfr.	vegetar.	vegan
50	80		✓	✓	✓

- » Täglich ab 11:00 Uhr geöffnet
- » Dienstag Ruhetag
- » 01.12.24 - 28.02.25 Betriebspause
- » Rampe vorhanden am Eingang

Am Tor 3
37242 Bad Sooden-Allendorf
Tel. 05652 2388
www.klosterschaenke-bsa.de



E3

Küchenmaisterei Ratskeller

Ein mittelalterliches Schmaus-Theater für Jedermann, ob Niedergeboren oder Edelmänn.

Sitzplätze		Lieferdienst	Gerichte		
innen	außen	nicht möglich	glutenfr.	vegetar.	vegan
60	50		✓	✓	✓

- » Fr. 17:30-22:00 Uhr, Sa. 10:30-14:00 Uhr und 17:30-22:00 Uhr, So. 10:30-20:00 Uhr, oder NV.

Marktplatz 8
37242 Bad Sooden-Allendorf
Tel. 05652 2057
www.kuechenmaisterei.com



C5

Hotel Restaurant LR6

Frische deutsche Küche mit regionalen und saisonalen Spezialitäten. Unsere Speisekarte finden Sie auf unserer Homepage.

Sitzplätze		Lieferdienst	Gerichte		
innen	außen	Abholung möglich	glutenfr.	vegetar.	vegan
50	25		✓	✓	✓

- » Barrierefreier Zugang zum Restaurant (WC 1 Stufe)
- » Montags & Dienstags Ruhetag

Lange Reihe 6
37242 Bad Sooden-Allendorf
Tel. 05652 589434
www.langereihe6.de

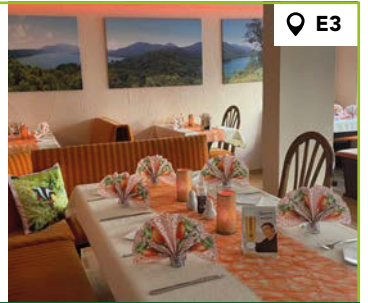

E3

Restaurant Pelikan / Hotel Werratal

In unserem Restaurant servieren wir heimische und regionale Küche direkt am malerischen Marktplatz von Bad Sooden-Allendorf.

Sitzplätze		Lieferdienst	Gerichte		
innen	außen	auf Anfrage	glutenfr.	vegetar.	vegan
80	40		✓	✓	✓

- » Öffnungszeiten:
Mo. 16-22 Uhr, Küche 18-21:30 Uhr
Di.-So. 11-14 Uhr & 16-22 Uhr,
Küche 12-14 Uhr & 18-21:30 Uhr

Kirchstraße 62
37242 Bad Sooden-Allendorf
Tel. 05652 2057
www.hotel-werratal.com



C5

Cafe Clown

Ankommens- und Verweilort, zwischen Holzmühle und der alten Papierfabrik. Zeltplätze, Ferienwohnung, natürlich Bauen, Tischtennis, ...

Sitzplätze		Lieferdienst	Gerichte		
innen	außen	Abholung möglich	glutenfr.	vegetar.	vegan
25	25		✓	✓	✓

- » Do.-So. 12-18 Uhr
- » Selbstgebackener Kuchen, Frozen Yoghurt, Mittagstisch
- » Barrierefrei

Steinweg 1
37242 Bad Sooden-Allendorf
schymanski@outlook.de
Tel. 05652 9249292



E3

Pauschal-Arrangements

i In unseren Pauschalangeboten ist die Kurkarte mit folgenden Inklusivleistungen bereits enthalten: kostenfreie Nutzung des Stadtbusses, Teilnahme an Stadtführungen, einmaliger Eintritt im Salzmuseum, tägliche Nutzung des Gradierwerkes, Parkschein in Ihrem Kurort, Willkommensangebote unserer lokalen Gewerbetreibenden mit vielen Preisvorteilen für Sie.

Zum Liebgewinnen

Entdecken Sie bei diesem erholsamen „Sole- & Salz-Kurztrip“ das idyllische Bad Sooden-Allendorf.

Leistungen:

- » 2 Übernachtungen mit Frühstück
- » täglich freier Eintritt in der WerratalTherme (4 Std. Bad und Sauna)
- » Besuch im Söder Salzmuseum

ab

158,00 €

ganzjährig buchbar über:

Tourist Information / Tel. 05652 95870



Partner-Wochenende

Leistungen:

- » 2 Übernachtungen mit Frühstück
- » täglich freier Eintritt in der WerratalTherme (4 Std. Bad und Sauna)
- » 1 Massage pro Person
- » 1 „Viergang-Candle-Light-Dinner“

je Paar ab

445,00 €

ganzjährig buchbar über:

Tourist Information / Tel. 05652 95870



Gesundheitsurlaub

Leistungen:

- » 7 Übernachtungen mit Frühstück
- » täglich freier Eintritt in der WerratalTherme (4 Std. Bad und Sauna)
- » 2 Krankengymnastik Einzel im Solewasser
- » 2 Massagen mit Fango + 2 Soleinhalationen
- » 3 Besuche in der „Totes-Meer-Salzgrotte“

ab

649,00 €

ganzjährig buchbar über:

Tourist Information / Tel. 05652 95870



Anti-Stress-Woche

Leistungen:

- » 6 Übernachtungen mit Frühstück
- » täglich freier Eintritt in der WerratalTherme (4 Std. Bad und Sauna)
- » 2 Entspannungsmassagen nach Wahl, z. B. Antistress-, Fuß- oder Gesichtsmassage
- » 2 x Brain Light „Fantasiereise“ Tiefenentspannung

ab

500,00 €

ganzjährig buchbar über:

Tourist Information / Tel. 05652 95870



Preise 2024

	Hotel LR 6 (keine EZ buchbar)	Hotel Werratal (30,95*)	Fewo Lieberum (Einzelapp. Buchbar)	Haus am Söderwald (Einzelapp. Buchbar)
Zum Liebgewinnen	177,00 €	196,00 €	158,00 €	168,00 €
Partnerwochenende (Preis pro Paar)	485,00 €	520,00 €	445,00 €	466,00 €
Gesundheitsurlaub	685,00 €	776,00 €	649,00 €	664,00 €
Anti-Stress-Woche	564,00 €	609,00 €	500,00 €	512,00 €

*EZ-Zuschlag pro Tag

Preise pro Person in Euro für Übernachtung mit Frühstück im DZ inkl. Kurtaxe, Fewo ab 2 Personen buchbar, Preis gilt für Unterbringung pro Person ohne Verpflegungslieferung. Buchbar über Tourist Information, Tel. 05652 - 95870 oder touristinfo@bad-sooden-allendorf.de



Mobil zu Hause

120 bestens ausgestattete Wohnmobilstellplätze auf dem Franzrasen auf der Werrainsel

Bad Sooden-Allendorf liegt verkehrsgünstig in der Mitte von Deutschland. Mit dem Wohnmobil erreicht man den Kurort von der A7, der A44 und der A5 aus.

Wohnmobilurlauber finden einen Stellplatz am beschaulichen Franzrasen auf einer Werrainsel im Herzen der Badestadt und in unmittelbarer Nähe zur historischen Altstadt. Hier können Wohnmobilisten zu jeder Jahreszeit ohne Reservierung mit ihrem mobilen Zuhause Halt machen und das märchenhafte Fachwerkstädtchen mit seiner reizvollen Natur entdecken. Nur zum Erntedank- und Heimatfest am 3. Wochenende

im August wird auf dem Franzrasen das Festzelt aufgebaut. Ausweichplätze für die Wohnmobile sind vorhanden.

Der Platz auf dem Franzrasen unter den schattenspendenden alten Bäumen ist geeignet für mehr als 100 Wohnmobile. Das Gelände ist eben, teilweise asphaltiert oder geschottert. Die Mitnahme des Hundes ist erlaubt und im Preis enthalten. Die Stellplatzgebühr beträgt inkl. der nebenstehenden Inklusivleistungen 20 Euro pro Tag.



Tipp: Urlaub mit Zelt

Zelten in Bad Sooden-Allendorf. Informationen unter 0170 5494146 bei Herrn Bültmann.



Kur mit Wohnmobil

Unser Stellplatz ist ein idealer Standort für eine dreiwöchige ambulante Kur. Denn Bad Sooden-Allendorf erfüllt als Heilbad alle Voraussetzungen für „Ambulante Vorsorgeleistungen in anerkannten Kurorten“.

Stellplatz: 21 Tage 340,- € inkl. untenstehender Leistungen



Sonderpreisangebot

gilt nur für den Aktionszeitraum November 2023 bis März 2024): 3 Nächte zum Preis von 2. Buchbar ausschließlich in der Tourist-Information (3 Nächte = 40,00 € pro Fahrzeug).

Leistungen & Service

Stellplatzgebühr 20,00 € pro Tag /Gruppentarif ab 20 Fahrzeuge 17,00 € pro Tag

Inklusivleistungen:

- Wasserversorgung
- Wasser- und Toilettenentsorgung
- Müllentsorgung & Stromanschluss
- W-Lan
- Toilettenanlage
- Kurbeitrag » beinhaltet zahlreiche Leistungen und Ermäßigungen u. a.:
 - Stadtführungen
 - Stadtbushfahrten
 - Einmaliger Besuch des Salzmuseums
 - Ermäßigung in der WerratalTherme
 - Gradierwerk
 - Bonusheft mit Willkommensangeboten der Gewerbetreibenden (erhältlich in der Tourist-Info)

Service:

- Kurzaufenthalt (30 min) in der WerratalTherme (ca. 500 m entfernt) als Duschmodöglichkeit, Dushtarif: 4,50 €

Kontakt:

Tourist Information Bad Sooden-Allendorf
 Landgraf-Philipp-Platz 1-2
 Telefon 05652-9587-0
touristinfo@bad-sooden-allendorf.de
www.bad-sooden-allendorf.de



Tourist-Information Bad Sooden-Allendorf

Wir freuen uns auf Ihren Besuch!

Das Team der Tourist-Information sorgt mit zahlreichen Tipps und Service für Ihren unbeschwerten Aufenthalt und berät Sie gerne. Schauen Sie doch einfach mal rein!



Unser Service

- Beratung zu allen touristischen Fragen und Angelegenheiten
- Touristisches Informationsmaterial & Prospekte
- Vermittlung von Unterkünften und touristischen Angeboten
- Rad- und Wanderkarten
- Verkauf von Veranstaltungstickets
- Stadtführungen
- Veranstaltungsangebote
- Pauschalangebote
- Verkauf von regionalen Produkten und Souvenirs



Urlaub für Zuhause

Besuchen Sie die Tourist Information in Bad Sooden-Allendorf, hier finden Sie Geschenke und regionale Produkte. Wer nimmt nicht gerne aus seinem Urlaub ein kleines Andenken mit oder beschenkt seine Liebsten bei der Rückkehr in die Heimat?

In der Tourist Information finden Sie alles, um Ihren Aufenthalt in der Kurstadt unvergesslich zu machen.

Wir freuen uns auf Ihren Besuch.

Unsere Dienstleistung für einen perfekten Kuraufenthalt

Unser Team plant gemeinsam mit dem Badearzt alles Notwendige, damit Sie einen entspannten Kuraufenthalt genießen können. Egal ob Massagen, Anwendungen oder andere Aktivitäten, wir kümmern uns um alles, damit Sie sich voll und ganz entspannen können. Eine sorgfältige Zeitplanung sichert Ihnen noch mehr Entspannung. Besuchen Sie uns und lassen Sie uns Ihnen dabei helfen, eine unvergessliche Zeit in Bad Sooden-Allendorf zu erleben.



Tipp

Aktuelle News in unserem Newsletter auf www.bad-sooden-allendorf.de

Kontakt:

Tourist Information Bad Sooden-Allendorf

Landgraf-Philipp-Platz 1-2
Telefon 05652-9587-0
touristinfo@bad-sooden-allendorf.de
www.bad-sooden-allendorf.de

Öffnungszeiten

Montag - Freitag	09.00 - 17.00 Uhr
Samstag - Sonntag & Feiertage	10.00 - 15.00 Uhr

vom 01.11. bis 31.03.

Montag - Freitag	09.00 - 17.00 Uhr
Samstag - Sonntag & Feiertage	10.00 - 14.00 Uhr



Stadtführungen

» Kostenfreie Stadtführungen mit Kurkarte

Jeweils **montags** begleiten wir Sie in der Zeit von **15.00 - 17.00 Uhr** durch den Stadtteil **Bad Sooden**. Bei dieser Stadtführung wird Ihnen alles rund um die Salzgeschichte der Stadt näher gebracht. Testen Sie unsere einzigartigen Baumelbänke im Kurpark und erfahren Sie wie die Weinreihe zu Ihrem Namen kam. Treffpunkt ist am Söder Tor.

An den **Freitagen** bieten wir Ihnen eine zweistündige Stadtführung in der Zeit von **15.00 - 17.00 Uhr** an. Alle Interessierten können sich um 15.00 Uhr am Marktplatz unserem Stadtführer anschließen. Lernen Sie während dieser zweistündigen Stadtführung durch den Stadtteil **Allendorf** viele versteckte Fachwerkwinkel, Hinterhöfe und weitere Besonderheiten der Stadt und Ihrer Bewohner kennen. Treffpunkt ist der Marktplatz unterhalb des Rathauses.

» Kinder entdecken Sole und Salz

Woher kommt das Salz? Wer hat es gefunden? Was ist Sole? Wofür braucht man den Berlaf und die Salzkrücke? Was hat es mit den Solewuscheln auf sich? Was hat die Salzmarie in ihrer Kötze verborgen?

Gemeinsam mit dem „Brunnengeist Hugo“ und der „Salzmarie“ gehen die Kinder und ihre Begleitung auf eine Entdeckungstour durch Sooden...durch das alte Sooden, wo vor langer, langer Zeit das „Weiße Gold“, das Salz gewonnen wurde. Hugo der Brunnengeist und die Salzmarie beantworten all diese Fragen. Sie wissen

wie die Menschen und die Kinder in der Saline Sooden gelebt haben und warum das Salz das „Weiße Gold“ genannt wurde. Eine spannende Zeitreise in die Geschichte der Salzgewinnung, die unter die Erde und hoch in die Luft geht.

- Die Kinderstadtführung findet jeden 1. und 3. Samstag im Monat, 14.30 - 16.00 Uhr statt.
- Treffpunkt: Klinik Werraland, Balzerbornweg 2
- Die Teilnahme ist kostenfrei.

Anmeldung über:
Klinik Werraland
 Tel. 05652 955146

» Lernen Sie unser Sole- und Fachwerkstädtchen kennen bei Ihrer individuellen Gruppenführung

Entscheiden Sie selbst, ob Sie die Fachwerkbaukunst im Stadtteil Allendorf oder die Geschichte um Salz und Sole im Stadtteil Sooden erkunden möchten. Ob für einen Betriebsausflug, ein Familientreffen, eine Seniorenreise, einen Urlaub oder eine Studienreise - wir unterbreiten Ihnen gern ein individuelles Angebot. Gern auch mit unseren Symbolfiguren „Frau Holle“ oder „Salzträger/in“ für ein besonderes Ambiente während der Führung. Als mögliche Fremdsprache bieten wir Ihnen auch Führungen in englisch an.



Unsere Stadtführer:innen freuen sich auf Ihren Besuch. © FRANK ZERBST - fotografie | Eschwege

- Erlebnispreis: 90,- €/Gruppe - mit Symbolfigur 100,- €/Gruppe (inkl. kleiner Überraschung)
- Gruppengröße max. 25 Personen. Bei einer größeren Personenanzahl sind mehrere Gruppen möglich.

» **Allendorf bei Nacht**

Begeben Sie sich auf eine historische Stadt- und Kirchenführung der besonderen Art und erfahren Sie vieles über die Geheimnisse der Geschichte. Am 2. Dienstag im Monat um 19.00 Uhr. Kostenbeitrag: 15 € inkl. einem kleinen Abendessen.

- Führung zum Diebesturm, entlang der alten Stadtmauer bis hin zum Stadttor, vorbei am Zimmersbrunnen, versetzt uns ein paar Jahre auf der Zeittafel zurück
- Und dann ist da noch das „faule Loch“, durch das wir gehen müssen, um den Fischerstad zu erreichen, in dem die Pfannkuchen nur auf einer Seite gebacken werden. Der Weg führt vorbei an der alten Schänke, hier reicht uns Wirt Sepp die Getränke
- Ein Gang durch die Kirchstraße mit ihren historischen Fachwerkhäusern hin zum Marktplatz rundet den Spaziergang ab
- Als besonderer Abschluss des geschichtsträchtigen Abends ist ein Essen im alten „Ratskeller“ vorgesehen. Beim Essen spürt man gleichsam den Hauch der Jahrhunderte durch die Ritzen strömen

Haben Sie Lust bekommen?



INFOS & Anmeldung

Tourist Information Bad Sooden-Allendorf

touristinfo@bad-sooden-allendorf.de

Tel. 05652 95870

» **Virtueller Stadtrundgang**

Tauche ein in eine Welt aus Märchen und Rätseln und werde selbst zum Held dieser Geschichte. Die Schatzsuche-App bietet Jung und Alt die Möglichkeit, unsere liebenswerte Region spielerisch zu erkunden - interaktiv auf dem Smartphone oder Tablet. Geh auf Entdeckungstour durch unsere Kurstadt und löse dabei einen kniffligen Kriminalfall. Ein bisher unbekanntes Manuskript der Brüder Grimm wurde gestohlen. Gelingt es Dir und Deinen Mitspielern alle Geschichten wieder zu finden, damit sich noch viele Kinder und Erwachsene an den Märchen erfreuen können?



Für Android



Für iOS

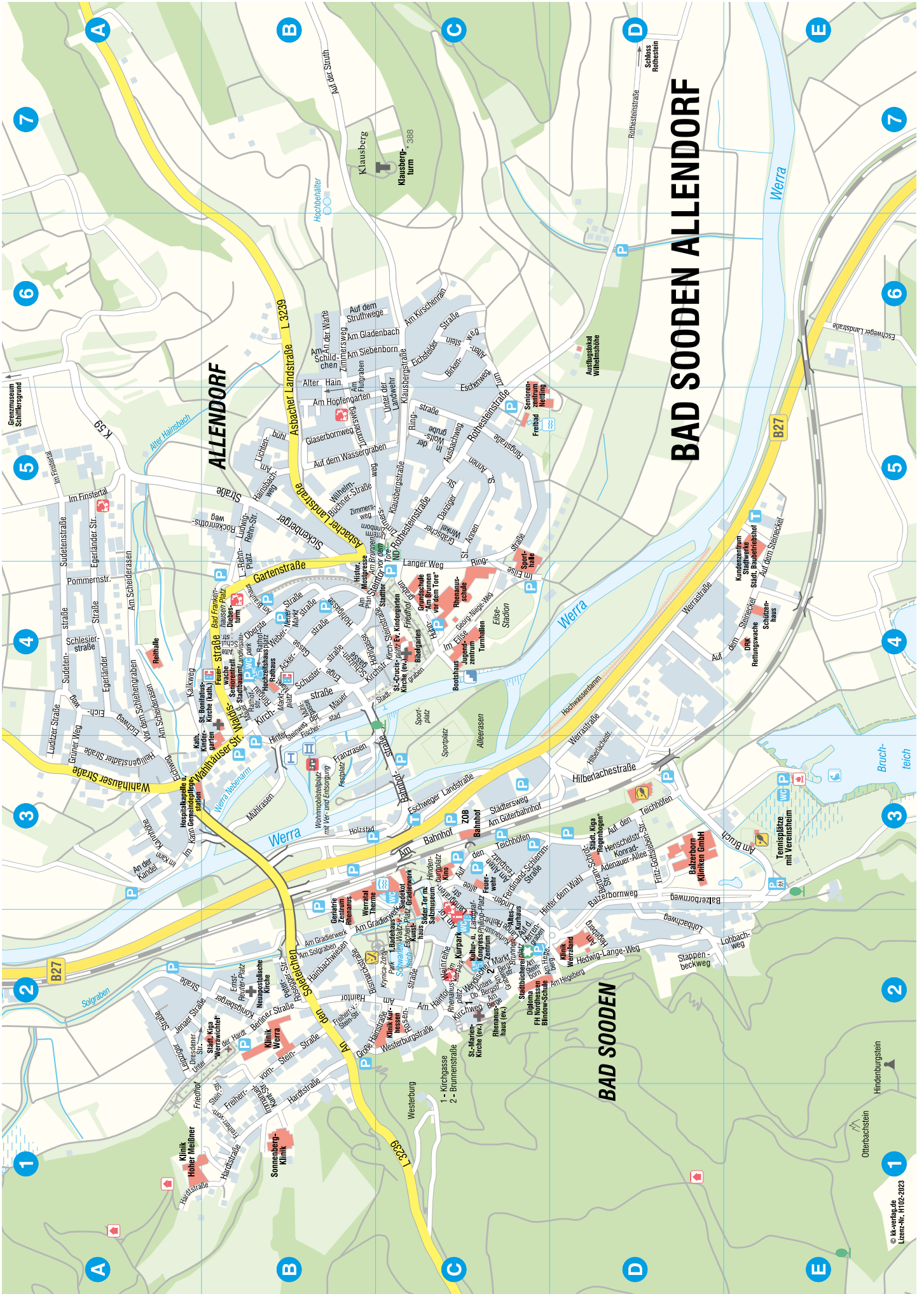

BAD SOODEN ALLENDORF

BAD SOODEN



Lage & Anfahrt

Anreise mit dem Zug:

Bad Sooden-Allendorf ist RB-Bahnstation an der Fernstrecke Hamburg/München über Frankfurt a. M. zwischen Göttingen und Kassel (ICE-Bahnhöfe).

Mit dem Auto:

Durch die Bundesstraßen 27 und 80 ist die Fachwerkstadt mit der Autobahn A7 (Nord-Süd-Richtung) sowie der A44 und der A5 (Ost-West-Richtung) verbunden.

Von Norden:

A7 beim Kreuz Drammetal auf die A38 Richtung Leipzig, Ausfahrt Friedland, B27 Richtung Eschwege

Von Süden:

A7 Ausfahrt Bad Hersfeld, B27 Richtung Eschwege

Von Westen:

über die A44, am Autobahnkreuz Kassel auf die A7 Richtung Hannover, Ausfahrt Werratal.

Von Osten:

A4 Ausfahrt Wommen, B400/B27 Richtung Eschwege / Bad Sooden-Allendorf

Im Stadtgebiet Bad Sooden-Allendorfs folgen Sie den farbigen Routen des Verkehrsleitsystems.

Reisebedingungen für Pauschalangebote

Sehr geehrter Reisegast,

wir bitten Sie um aufmerksame Lektüre der nachfolgenden Reisebedingungen. Diese Reisebedingungen werden, soweit wirksam einbezogen, Bestandteil des Reisevertrages, den Sie mit der Stadt Bad Sooden-Allendorf, Tourismus- und Kur - AöR – nachstehend „BSA-AöR“ abgekürzt – als Reiseveranstalter abschließen. Diese Reisebedingungen gelten ausschließlich für die Pauschalangebote der BSA-AöR. Sie gelten nicht für die Vermittlung fremder Leistungen (wie z. B. Gästeführungen und Eintrittskarten) und nicht für Verträge über Beherbergungsleistungen bzw. deren Vermittlung.

1. Vertragsschluss

1.1. Mit der Reiseanmeldung, die mündlich, telefonisch, schriftlich, per Fax, per E-Mail oder über das Internet erfolgen kann, bietet der Reisegast den Abschluss eines Reisevertrages auf der Grundlage der Reisebeschreibung und der Reiseinformationen, die der Buchung zugrunde liegen, verbindlich an.

1.2. Im Falle einer elektronischen Übermittlung des Buchungswunsches bestätigt die BSA-AöR dem Gast unverzüglich auf elektronischem Weg dessen Eingang. Diese Eingangsbestätigung stellt noch keine Buchungsbestätigung dar und begründet keinen Anspruch auf Zustandekommen des Reisevertrages entsprechend dem Buchungswunsch des Gastes.

1.3. Der Reisevertrag kommt mit der Buchungsbestätigung der BSA-AöR an den Reisegast zustande. Sie bedarf keiner bestimmten Form. Bei oder unverzüglich nach Vertragsschluss erhält der Reisegast die schriftliche Ausfertigung der Buchungsbestätigung übermittelt. Eine schriftliche Ausfertigung der Buchungsbestätigung kann unterbleiben, wenn die Buchung des Reisegastes kürzer als 7 Werktage vor Reisebeginn erfolgt.

1.4. Weicht die Buchungsbestätigung der BSA-AöR von der Reiseanmeldung des Reisegastes ab, so liegt ein neues Angebot der BSA-AöR vor, an welches diese 10 Tage ab dem Datum der Buchungsbestätigung gebunden ist. Der Vertrag kommt auf der Grundlage dieses geänderten Angebots zustande, soweit der Gast die Annahme dieses Angebots durch ausdrückliche Erklärung, Anzahlung oder Restzahlung erklärt. Entsprechendes gilt, wenn die BSA-AöR dem Reisegast ein schriftliches Angebot für eine Pauschale unterbreitet hat.

1.5. Der die Buchung vornehmende Gast haftet für die vertraglichen Verpflichtungen von Gästen, für die er die Buchung vornimmt, wie für seine eigenen, soweit er eine entsprechende Verpflichtung durch ausdrückliche und gesonderte Erklärung übernommen hat.

2. Leistungen, Leistungsänderungen

2.1 Die von der BSA-AöR geschuldeten Leistungen ergeben sich ausschließlich aus dem Inhalt der Buchungsbestätigung in Verbindung mit der dieser zugrunde liegenden Ausschreibung des jeweiligen Pauschalangebots und nach Maßgabe sämtlicher, in der Buchungsgrundlage enthaltenen Hinweise und Erläuterungen.

2.2 Leistungsträger, insbesondere Unterkunftsbetriebe sowie Reisebüros sind von der BSA-AöR

nicht bevollmächtigt, Zusicherungen zu geben oder Vereinbarungen zu treffen, die über die Reiseausschreibung oder die Buchungsbestätigung hinausgehen oder im Widerspruch dazu stehen oder den bestätigten Inhalt des Reisevertrages abändern.

3. Anzahlung/Restzahlung

3.1 Mit Vertragsschluss (Zugang der Buchungsbestätigung) ist, soweit dies in der Buchungsbestätigung vermerkt ist, jedoch grundsätzlich bei Pauschalen, die Eintrittskarten enthalten, eine Anzahlung zu leisten, die auf den Reisepreis angerechnet wird. Sie beträgt 10% des Reisepreises und zusätzlich den ausgewiesenen Betrag der Eintrittskarte.

3.2 Die Restzahlung ist, soweit feststeht, dass die Reise nicht mehr aus den in Ziffer 7 dieser Bedingungen genannten Gründen abgesagt werden kann, 3 Wochen vor Reisebeginn zahlungsfällig, falls im Einzelfall kein anderer Zahlungstermin vereinbart ist. Bei Buchungen kürzer als 3 Wochen vor Reisebeginn ist der gesamte Reisepreis sofort zahlungsfällig.

3.3 Die BSA-AöR ist als unmittelbare Einrichtung der Stadt Bad Sooden-Allendorf von der Verpflichtung zur Durchführung der Kundengeldabsicherung gemäß § 651r BGB befreit. Selbstverständlich ist ihr an die BSA-AöR gezahltes Geld trotzdem sicher.

3.4 Ist die BSA-AöR zur Erbringung der vertraglichen Leistungen bereit und in der Lage und leistet der Reisegast Anzahlung oder Restzahlung nicht oder nicht vollständig zu den vereinbarten Fälligkeiten, ohne dass ein vertragliches oder gesetzliches Zurückbehaltungsrecht des Gastes besteht, so ist die BSA-AöR berechtigt, nach Mahnung mit Fristsetzung vom Vertrag zurückzutreten und den Reisegast mit Rücktrittskosten gemäß Ziffer 4 dieser Bedingungen zu belasten.

4. Rücktritt durch den Kunden, Umbuchung

4.1 Der Reisende kann bis Reisebeginn jederzeit von der Reise zurücktreten. Es wird dringend empfohlen, den Rücktritt zur Vermeidung von Missverständnissen schriftlich zu erklären. Stichtag ist der Eingang der Rücktrittserklärung bei der BSA-AöR.

4.2 In jedem Fall des Rücktritts durch den Reiseteilnehmer steht der BSA-AöR Ersatz für die getroffenen Reisevorkehrungen und die Aufwendungen der BSA-AöR wie folgt zu, wobei gewöhnlich ersparte Aufwendungen und die gewöhnlich mögliche anderweitige Verwendung von Reiseleistungen

berücksichtigt sind:

4.3 Die BSA-AöR kann folgende Pauschalen berechnen:

- bis zum 31. Tag vor Reisebeginn 10 % des Reisepreises
- vom 30. bis zum 21. Tag vor Reisebeginn 20 % des Reisepreises
- vom 20. bis zum 12. Tag vor Reisebeginn 40 % des Reisepreises
- vom 11. bis zum 3. Tag vor Reisebeginn 60 % des Reisepreises
- ab dem 3. Tag vor Reisebeginn und bei Nichtanreise 90 % des Reisepreises

4.4 Der Abschluss einer Reise-Rücktrittskosten-Versicherung wird dringend empfohlen.

4.5 Dem Reisegast bleibt es vorbehalten, der BSA-AöR nachzuweisen, dass ihm keine oder wesentlich geringere Kosten entstanden sind, als die vorstehend festgelegten Pauschalen. In diesem Fall ist der Reisegast nur zur Bezahlung der geringeren Kosten verpflichtet.

4.6 Der BSA-AöR bleibt es vorbehalten, abweichend von den vorstehenden Pauschalen im Einzelfall eine höhere, konkrete Entschädigung zu fordern, wobei diese dem Reisegast konkret zu beziffern und zu belegen ist.

4.7 Werden auf Wunsch des Kunden nach Vertragsschluss Änderungen hinsichtlich des Reiseterrains, der Unterkunft, der Verpflegungsart oder sonstiger Leistungen (Umbuchungen) vorgenommen, so kann die BSA-AöR, ohne dass ein Rechtsanspruch des Reisegastes auf die Vornahme der Umbuchung besteht und nur, soweit dies überhaupt möglich ist, bis zum 31. Tag vor Reisebeginn ein Umbuchungsentgelt von Euro 26,00 erheben. Spätere Umbuchungen sind nur mit Rücktritt vom Reisevertrag und Neubuchung entsprechend den vorstehenden Rücktrittsbedingungen möglich. Dies gilt nicht für Umbuchungswünsche, die nur geringfügige Kosten verursachen.

4.8 Für Rücktritt und Umbuchung gilt, dass bei gebuchten Eintrittskarten Kosten, die durch die Rückgabe oder die Änderung entstehen, neben dem Umbuchungsentgelt bzw. der Rücktrittsschädigung gesondert zu bezahlen sind, soweit es der BSA-AöR nicht gelingt, die Eintrittskarten anderweitig zu verwenden.

5. Obliegenheiten des Reisenden, Kündigung durch den Reisenden

5.1 Der Reisende ist verpflichtet, eventuell auftretende Mängel unverzüglich der BSA-AöR anzuzeigen und Abhilfe zu verlangen. Ansprüche

des Reisenden entfallen nur dann nicht, wenn die dem Reisenden obliegende Rüge unverschuldet unterbleibt. Eine Mängelanzeige gegenüber dem Leistungsträger, insbesondere dem Unterkunftsbetrieb ist nicht ausreichend.

5.2 Wird die Reise infolge eines Reisemangels erheblich beeinträchtigt oder ist dem Reisenden die Durchführung der infolge eines solchen Mangels aus wichtigem, der BSA-AöR erkennbaren Grund nicht zuzumuten, so kann der Reisende den Reisevertrag nach den gesetzlichen Bestimmungen (§ 651e BGB) kündigen. Die Kündigung ist erst zulässig, wenn die BSA-AöR, bzw. ihre Beauftragten eine ihnen vom Reisegast bestimmte angemessene Frist haben verstreichen lassen, ohne Abhilfe zu leisten. Der Bestimmung einer Frist bedarf es nicht, wenn die Abhilfe unmöglich ist oder von der BSA-AöR oder ihren Beauftragten verweigert wird oder wenn die sofortige Kündigung des Vertrages durch ein besonderes Interesse des Reisegastes gerechtfertigt wird.

5.3 Der Reisende hat Ansprüche wegen nicht vertragsgemäßer Erbringung der Reiseleistungen ausschließlich nach Reiseende innerhalb eines Monats nach dem vertraglich vorgesehenen Rückreisedatum gegenüber der BSA-AöR unter der nachfolgend angegebenen Anschrift geltend zu machen. Eine fristwahrende Anmeldung kann nicht bei den Leistungsträgern, insbesondere nicht gegenüber dem Unterkunftsbetrieb erfolgen. Eine schriftliche Geltendmachung wird dringend empfohlen.

6. Besondere Obliegenheiten des Reisenden bei Pauschalen mit ärztlichen Leistungen, Kurbehandlungen, Wellnessangeboten

6.1 Bei Pauschalen, welche ärztliche Leistungen, Kurbehandlungen, Wellnessangebote oder vergleichbare Leistungen beinhalten, obliegt es dem Reisenden, sich vor der Buchung, vor Reiseantritt und vor Inanspruchnahme der Leistungen zu informieren, ob die entsprechende Behandlung oder Leistungen für ihn unter Berücksichtigung seiner persönlichen gesundheitlichen Disposition, insbesondere eventuell bereits bestehender Beschwerden oder Krankheiten geeignet sind.

6.2 Die BSA-AöR schuldet diesbezüglich ohne ausdrückliche Vereinbarung keine besondere, insbesondere auf den jeweiligen Reisenden abgestimmte Aufklärung oder Belehrung über Folgen, Risiken und Nebenwirkungen solcher Leistungen.

6.3 Die vorstehenden Bestimmungen gelten unabhängig davon, ob die BSA-AöR nur Vermittler solcher Leistungen ist oder ob diese Bestandteil der Reiseleistungen sind.

7. Haftung

7.1 Die vertragliche Haftung der BSA-AöR für Schäden, die nicht Körperschäden sind, ist auf den dreifachen Reisepreis beschränkt, soweit ein Schaden des Reisenden weder vorsätzlich noch grob fahrlässig herbeigeführt oder der BSA-AöR für einen dem Reisenden entstehenden Schaden allein wegen eines Verschuldens eines Leistungs-

trägers verantwortlich ist.

7.2 Die BSA-AöR haftet nicht für Angaben und Leistungsstörungen im Zusammenhang mit Leistungen,

- die nicht vertraglich vereinbarte Hauptleistungen sind und nicht Bestandteil des Pauschalangebots der BSA-AöR sind
- für den Gast erkennbar und in der Reiseaus-schreibung oder der Buchungsbestätigung als Fremdleistung bezeichnet sind, und
- die bei der Buchung des Pauschalangebots oder während des Aufenthalts als Fremdleistungen lediglich vermittelt werden (z. B. Kur- und Wellnessleistungen, Sportveranstaltungen, Theaterbesuche, Ausstellungen, Ausflüge usw.)

7.3 die nicht Bestandteil des Pauschalangebots der BSA-AöR sind, insbesondere nicht für ärztliche Leistungen, Therapieleistungen, Massagen oder sonstige Heilbehandlungen oder Dienstleistungen, die zusätzlich zur gebuchten Pauschale vermittelt werden, soweit diese Leistungen ausdrücklich als vermittelte Fremdleistungen gekennzeichnet sind. Soweit solche Leistungen Bestandteile der Reiseleistungen sind, haftet die BSA-AöR nicht für einen Heil- oder Kurerfolg.

8. Rücktritt der BSA-AöR

8.1 Die BSA-AöR kann, wenn in der Reiseaus-schreibung für die entsprechende Reise auf eine Mindestteilnehmerzahl hingewiesen wird, beim Nichterreichen einer ausgeschriebenen oder behördlich festgelegten Mindestteilnehmerzahl bis 3 Wochen vor Reisebeginn vom Reisevertrag zurücktreten.

8.2 Die BSA-AöR ist verpflichtet, den Gast unverzüglich nach Eintritt der Voraussetzung für die Nichtdurchführung der Reise hiervon in Kenntnis zu setzen und ihm die Rücktrittserklärung unverzüglich zuzuleiten.

8.3 Ergibt sich schon vor Ablauf der in Ziffer 7.1 bezeichneten Frist, dass die Reise nicht durchgeführt wird, so ist die BSA-AöR verpflichtet, den Rücktritt unverzüglich zu erklären.

8.4 Im Falle des Rücktritts erhält der Gast den eingezahlten Reisepreis unverzüglich zurück.

9. Nicht in Anspruch genommene Leistungen

Nimmt der Reisende einzelne Reiseleistungen infolge vorzeitiger Rückreise, wegen Krankheit oder aus anderen, nicht von der BSA-AöR zu vertretenden Gründen nicht in Anspruch, so besteht kein Anspruch des Reisenden auf anteilige Rückerstattung. Die BSA-AöR bezahlt an den Reisegast jedoch ersparte Aufwendungen zurück, sobald und soweit sie von den einzelnen Leistungsträgern tatsächlich an die BSA-AöR zurückerstattet worden sind.

10. Verjährung

Ansprüche des Reisetnehmers gegenüber der

BSA-AöR, gleich aus welchem Rechtsgrund – jedoch mit Ausnahme der Ansprüche des Reisenden aus unerlaubter Handlung – verjähren nach einem Jahr ab dem vertraglich vorgesehenen Rückreisedatum. Schweben zwischen dem Reisenden und der BSA-AöR Verhandlungen über geltend gemachte Ansprüche oder die den Anspruch begründenden Umstände, so ist die Verjährung gehemmt, bis der Reisetnehmer oder die BSA-AöR die Fortsetzung der Verhandlungen verweigert. Die vorbezeichnete Verjährungsfrist von einem Jahr tritt frühestens 3 Monate nach dem Ende der Hemmung ein.

11. Gerichtsstand

11.1 Auf das gesamte Rechts- und Vertragsverhältnis zwischen dem Reisegast und der BSA-AöR findet ausschließlich deutsches Recht Anwendung.

11.2 Soweit bei Klagen des Reisegastes gegen die BSA-AöR im Ausland für die Haftung der BSA-AöR dem Grunde nach nicht deutsches Recht angewendet wird, findet bezüglich der Rechtsfolgen, insbesondere hinsichtlich Art, Umfang und Höhe von Ansprüchen des Kunden ausschließlich deutsches Recht Anwendung.

11.3 Der Reisegast kann die BSA-AöR nur an dessen Sitz verklagen.

11.4 Für Klagen der BSA-AöR gegen den Reisegast ist der Wohnsitz des Reisegastes maßgebend. Für Klagen gegen den Reisegast, bzw. Vertragspartner des Reisevertrages, die Kaufleute, juristische Personen des öffentlichen oder privaten Rechts oder Personen sind, die ihren Wohnsitz oder gewöhnlichen Aufenthaltsort im Ausland haben oder deren Wohnsitz oder gewöhnlicher Aufenthalt im Zeitpunkt der Klageerhebung nicht bekannt ist, wird als Gerichtsstand der Sitz der BSA-AöR vereinbart.

11.5 Die vorstehenden Bestimmungen gelten nicht,

- wenn und insoweit sich aus vertraglich nicht abdingbaren Bestimmungen internationaler Abkommen, die auf den Reisevertrag zwischen dem Reisegast, Kunden und der BSA-AöR anzuwenden sind, etwas anderes zugunsten des Kunden ergibt oder
- wenn und insoweit auf den Reisevertrag anwendbare, nicht abdingbare Bestimmungen im Mitgliedstaat der EU, dem der Reisegast angehört, für den Kunden günstiger sind, als die nachfolgenden Bestimmungen oder die entsprechenden deutschen Vorschriften.

© Diese Reisebedingungen sind urheberrechtlich geschützt; RA Noll Stuttgart, 2004, 2005

Reiseveranstalter ist:
Stadt Bad Sooden-Allendorf,
Tourismus- und Kur - AöR
Landgraf-Philipp-Platz 1-2
37242 Bad Sooden-Allendorf
Telefon 05652-9587-0
Fax 05652-9585-139

Gastaufnahme- und Vermittlungsbedingungen für Beherbergungsleistungen

Sehr geehrte Gäste der Stadt Bad Sooden-Allendorf,

die Stadt Bad Sooden-Allendorf, Tourismus- und Kur - AöR – nachstehend „BSA-AöR“ abgekürzt – vermittelt als Buchungsstelle Unterkünfte der örtlichen Leistungsträger entsprechend dem aktuellen Buchungsangebot. Vertragliche Beziehungen entstehen direkt zwischen dem Beherbergungsbetrieb und dem Gast. Die nachfolgenden Bedingungen werden, soweit wirksam einbezogen, Inhalt des zwischen dem Beherbergungsbetrieb, nachfolgend „BHB“ abgekürzt und Ihnen zustande kommenden Beherbergungsvertrages. Bitte lesen Sie diese Bedingungen daher sorgfältig durch.

1. Abschluss des Beherbergungs-vertrages, Stellung der BSA-AöR

1.1. Mit der Buchung, die mündlich, schriftlich, telefonisch, per Telefax oder E-Mail erfolgen kann, bietet der Gast dem BHB, dieser durch die BSA-AöR als Vermittler vertreten, den Abschluss eines Beherbergungsvertrages verbindlich an.

1.2. Der Beherbergungsvertrag mit dem BHB kommt mit der Buchungsbestätigung zustande, welche die als Vertreter des BHB vornimmt und die keiner bestimmten Form bedarf.

1.3. Die Buchung erfolgt durch den buchenden Gast, auch für alle in der Buchung mit aufgeführten Personen, für deren Vertragsverpflichtungen der buchende Gast wie für seine eigenen Verpflichtungen einsteht, sofern er eine entsprechende Verpflichtung durch ausdrückliche und gesonderte Erklärung übernommen hat.

1.4. Unterbreitet der BHB bzw. die BSA-AöR dem Gast auf dessen Wunsch hin zunächst ein Angebot, so bietet der BHB dem Gast damit den Abschluss eines Beherbergungsvertrages nach Maßgabe der Leistungsbeschreibung in diesem Angebot verbindlich an. In diesem Fall kommt der Vertrag dadurch zustande, dass der Gast dieses Angebot annimmt, was, soweit im Angebot nichts anderes vermerkt ist, schriftlich, mündlich, per Telefon, per Fax oder per E-Mail geschehen kann.

1.5. Bei Buchungen durch Firmen, Reisebüros, Reiseveranstalter, Vereine, Volkshochschulen, Schulen, Schulklassen oder anderen Gruppen ist Auftraggeber – und damit Vertragspartner des BHB und Zahlungspflichtiger – die jeweilige Institution, soweit mit dem BHB nicht ausdrücklich vereinbart ist, dass die buchende Person lediglich als Vertreter der Gruppenmitglieder auftritt.

1.6. Soweit mit einzelnen Gästen oder Institutionen nach 1.4 eine Vorauszahlung vereinbart ist, so bewirkt Nichtzahlung der vereinbarten Vorauszahlung keine Aufhebung des Vertrages.

1.7. Die BSA-AöR hat ausschließlich die Stellung eines Vermittlers der gebuchten Unterkunftsleistung.

2. Reservierungen

2.1. Unverbindliche Reservierungen, die zum kostenlosen Rücktritt berechtigen, sind nur bei entsprechender ausdrücklicher Vereinbarung mit der BSA-AöR als Vertreter des BHB möglich. Ist eine solche Vereinbarung nicht getroffen worden, so führt die Buchung nach Ziffer 1 dieser Bedingungen

grundsätzlich zu einem für den BHB und den Gast/ Auftraggeber rechtsverbindlichen Vertrag.

2.2. Ist eine unverbindliche Reservierung vereinbart, so hat der Gast/Auftraggeber bis zum vereinbarten Zeitpunkt der BSA-AöR Mitteilung zu machen, falls die Reservierung als verbindliche Buchung behandelt werden soll. Geschieht dies nicht, entfällt die Reservierung ohne weitere Benachrichtigungspflicht der BSA-AöR. Erfolgt die Mitteilung, so gilt Ziffer 1.2 entsprechend.

3. Rücktritt

3.1. Im Falle des Rücktritts bleibt der Anspruch des BHB auf Bezahlung des vereinbarten Aufenthaltspreises einschließlich des Verpflegungsanteils bestehen. Der BHB hat sich eine anderweitige Verwendung der Unterkunft und ersparte Aufwendungen anrechnen zu lassen.

3.2. Nach den von der Rechtsprechung anerkannten Prozentsätzen für die Bemessung ersparter Aufwendungen hat der Gast bzw. der Auftraggeber an den Beherbergungsbetrieb die folgenden Beträge zu bezahlen, jeweils bezogen auf den gesamten Preis der Unterkunftsleistungen (einschließlich aller Nebenkosten), jedoch ohne Berücksichtigung etwaiger öffentlicher Abgaben wie Fremdenverkehrsabgabe oder Kurtaxe:

bei Ferienwohnungen/Unterkünften

- ohne Verpflegung 90%
- bei Übernachtung/Frühstück 80%
- bei Halbpension 70%
- bei Vollpension 60%

3.3. Dem Gast/dem Auftraggeber bleibt es ausdrücklich vorbehalten, dem BHB nachzuweisen, dass seine ersparten Aufwendungen höher sind, als die vorstehend berücksichtigten Abzüge bzw. dass eine anderweitige Verwendung der Unterkunftsleistungen stattgefunden hat. Im Falle eines solchen Nachweises sind der Gast bzw. der Auftraggeber nur verpflichtet, den entsprechend geringeren Betrag zu bezahlen.

3.4. Der Abschluss einer Reise-Rücktrittskosten-Versicherung wird dringend empfohlen.

3.5. Die Rücktrittserklärung ist aus buchentechnischen Gründen an die BSA-AöR (nicht an den Beherbergungsbetrieb) zu richten und sollte im Interesse des Gastes schriftlich erfolgen.

4. Preise/Leistungen

4.1. Die im Prospekt angegebenen Preise sind Endpreise und schließen alle Nebenkosten ein, soweit nicht anders angegeben. Sie gelten pro

Person.

4.2. Die vom BHB geschuldeten Leistungen ergeben sich ausschließlich aus dem Inhalt der Buchungsbestätigung in Verbindung mit dem gültigen Prospekt sowie aus etwa ergänzend mit dem Gast/Auftraggeber getroffenen Vereinbarungen. Dem Gast/Auftraggeber wird ausdrücklich empfohlen, ergänzende Vereinbarungen schriftlich zu treffen.

5. Bezahlung

5.1. Der gesamte Aufenthaltspreis, einschließlich aller Nebenkosten, ist am Tage der Abreise zahlungsfällig, soweit nichts anderes vereinbart ist. Der BHB bzw. die BSA-AöR als dessen Vertreterin können eine Anzahlung auf den Unterkunftspreis oder den kompletten voraus verlangen, wenn dies mit dem Gast/Auftraggeber entsprechend vereinbart worden ist.

5.2. Sind der Gast oder der Auftraggeber mit vereinbarten Vorauszahlungen im Verzug, so kann der BHB bzw. in dessen Vertretung die BSA-AöR nach Mahnung mit Fristsetzung den Rücktritt vom Vertrag erklären und den Gast/Auftraggeber mit Kosten gemäß Ziffer 3.2 dieser Bedingungen belasten,

5.3. bei Aufenthalt von mehr als einer Woche eine Zwischenabrechnung erstellen, welche sofort zur Zahlung fällig ist.

6. Haftung des BHB und des BSA-AöR

6.1. Die vertragliche Haftung des BHB für Schäden, die nicht Körperschäden sind, ist auf den dreifachen Aufenthaltspreis beschränkt, soweit ein Schaden des Gastes vom BHB weder vorsätzlich noch grob fahrlässig herbeigeführt wird oder soweit der BHB für einen dem Gast entstehenden Schaden allein wegen eines Verschuldens eines Erfüllungsgehilfen verantwortlich ist.

6.2. Die Gastwirtschaftung des BHB für eingebrachte Sachen gemäß §§ 701 ff. BGB bleibt durch diese Regelung unberührt.

6.3. Der BHB haftet nicht für Leistungsstörungen im Zusammenhang mit Leistungen, die für den Gast/Auftraggeber erkennbar als Fremdleistungen lediglich vermittelt werden (z. B. Sportveranstaltungen, Theaterbesuche, Ausstellungen usw.), insbesondere soweit sie in der Buchungsbestätigung ausdrücklich als Fremdleistungen gekennzeichnet sind oder vom BHB vor Ort als solche vermittelt werden.

6.4. Die BSA-AöR haftet ausschließlich für eventuelle eigene Fehler von ihr und ihren Erfüllungshelfern bei der Vermittlung. Für die Erbringung der gebuchten Leistung selbst und eventuelle Mängel der Leistungserbringung haftet ausschließlich der BHB.

7. Beanstandungen

(Mängel der Leistungen des BHB)

7.1. Sollten Beanstandungen auftreten, so obliegt es dem Gast, diese unverzüglich dem BHB anzuzeigen und Abhilfe zu verlangen. Die BSA-AöR wird sich zwar bei entsprechender Kontaktaufnahme gleichfalls um eine Behebung der Beanstandungen bemühen. Sie ist hierzu jedoch nicht verpflichtet und eine Beanstandung gegenüber der BSA-AöR entbindet den Gast nicht von der Verpflichtung, die Beanstandung unverzüglich dem BHB anzuzeigen.

7.2. Erfolgt diese Anzeige durch den Gast schuldhaft nicht, können Ansprüche des Gastes gegen den BHB teilweise oder insgesamt entfallen.

8. Verjährung

8.1. Ansprüche des Gastes/Auftraggebers aus dem Beherbergungsvertrag gegenüber dem BHB und gegenüber der BSA-AöR aus dem Vermittlungsvertrag, gleich aus welchem Rechtsgrund – jedoch mit Ausnahme der Ansprüche des Gastes/Auftraggebers aus unerlaubter Handlung – verjähren nach einem Jahr ab dem vertraglich vorgesehenen Belegende.

8.2. Schweben zwischen dem Gast und dem BHB bzw. der BSA-AöR Verhandlungen über geltend gemachte Ansprüche oder die den Anspruch begründenden Umstände, so ist die Verjährung gehemmt, bis der Gast oder der BHB bzw. die BSA-AöR die Fortsetzung der Verhandlungen verweigert. Die vorbezeichnete Verjährungsfrist von einem Jahr tritt frühestens 3 Monate nach dem Ende der Hemmung ein.

9. Rechtswahl und Gerichtsstand

9.1 Der Gast kann den BHB und die BSA-AöR nur an deren Sitz verklagen.

9.2 Auf das gesamte Rechts- und Vertragsverhältnis zwischen der BSA-AöR und Gästen, die keinen allgemeinen Wohn- oder Geschäftssitz in Deutschland haben, findet ausschließlich deutsches Recht Anwendung.

9.3 Für Klagen des BHB bzw. der BSA-AöR gegen den Gast ist der Wohnsitz des Reisenden maßgebend, es sei denn, die Klage richtet sich gegen Vollkaufleute, juristische Personen des öffentlichen oder privaten Rechts oder Personen, die ihren Wohnsitz oder gewöhnlichen Aufenthaltsort im Ausland haben oder deren Wohnsitz oder gewöhnlicher Aufenthalt im Zeitpunkt der Klageerhebung nicht bekannt ist. In diesen Fällen ist der Sitz des BHB bzw. der BSA-AöR maßgebend.

9.4 Die vorstehenden Bestimmungen gelten nicht, soweit zwingende, auf das Vertragsverhältnis zwischen dem Gast und dem BHB anwendbare Vorschriften in internationalen Bestimmungen oder in europarechtlichen Bestimmungen diesen Regelungen entgegenstehen.



Klassifizierungen

HOTELS/PENSIONEN

(Klassifizierung nach den Richtlinien der DEHOGA)

- ★ **Tourist:** Voraussetzung ist eine zweckmäßige Einrichtung für einen üblichen Aufenthalt ohne Komfort.
- ★★ **Standard:** Zweckmäßige, bescheidene Komfort gerecht werdende Ausstattung in gutem Zustand.



Komfort: Ausstattung in sehr gutem Erhaltungszustand mit entsprechend verbundenem Service wird den Ansprüchen des „Mittelklasse“-Gastes gerecht.



First Class: Erstklassige, großzügige Ausstattung mit gehobenem Standard.

PRIVATZIMMER/FERIENWOHNUNGEN

(Qualitätskriterien des Deutschen Tourismusverbandes e. V.)

- P/F ★ Einfache, zweckmäßige Gesamtausstattung des Objektes. Erforderliche Grundausstattung vorhanden und in gebrauchsfähigem Zustand. Altersbedingte Abnutzung ist erlaubt bei insgesamt ausreichendem Wohnkomfort.



Hochwertige Gesamtausstattung mit gehobenem Komfort. Ausstattung in gehobener und gepflegter Qualität. Aufeinander abgestimmter optischer Gesamteindruck von Form und Materialien. Lage und Infrastruktur des Hauses genügen gehobenen Ansprüchen.

- P/F ★★ Zweckmäßige Gesamtausstattung mit einfachem Komfort. Ausstattung in gutem Erhaltungszustand, bei durchschnittlicher Qualität. Die Funktionalität steht im Vordergrund bei gepflegtem Gesamteindruck.



Unterkunft mit erstklassigem Komfort. Erstklassige Gesamtausstattung mit besonderen Zusatzleistungen. Großzügige Ausstattung in besonderer Qualität. Sehr gepflegter und exklusiver Gesamteindruck.

- P/F ★★★ Gute und wohnliche Gesamtausstattung mit mittlerem Komfort. Ausstattung von guter Qualität. Optisch ansprechender Gesamteindruck, wobei auf Dekoration und Wohnlichkeit Wert gelegt wird.

Zertifikate



ADFC Bett & Bike
Die Klassifizierung des Allgemeinen Deutschen Fahrradclubs e.V. (ADFC) zeichnet Betriebe aus, die sich speziell auf die Bedürfnisse von Fahrradfahrern eingestellt haben.
Informationen zu den Kriterien: www.bettundbike.de



Service und Qualität sind bei uns geprüft.
Wir stellen uns alle drei Jahre dem deutschlandweit anerkannten Qualitätscheck des Deutschen Tourismusverbands und lassen unsere Angebote und Services bewerten.



Selbstverständlich familienfreundlich
Das Qualitätssiegel der Industrie- und Handelskammer (IHK) Kassel für Dienstleistungsbetriebe, die einen Mindeststandard an Ausstattung und Service für Familien aufweisen.
Weitere Informationen zu den Kriterien: www.ihk-kassel.de
(bitte nutzen Sie die Volltextsuche)

Nur Tourist-Informationen, die über eine sehr gute Beratungsqualität verfügen, umfangreiche touristische Informationen und zusätzliche Dienstleistungen für Gäste anbieten, dürfen das weiße „i“ auf rotem Grund tragen.



Qualitätsgastgeber Wanderbares Deutschland
Der Deutsche Wanderverband e.V. verleiht dieses Zertifikat an Betriebe, die sich bei ihren Angeboten und Leistungen auf die Bedürfnisse von Wanderern spezialisiert haben. Informationen auch unter: www.wanderbares-deutschland.de



Das Ziel von Service-Qualität Deutschland ist es, das Qualitätsbewusstsein in Unternehmen zu steigern und daraus resultierend die Gästezufriedenheit nachhaltig zu verbessern. Daneben steht die Optimierung der betriebsinternen Abläufe im Fokus. Die Tourist-Information Bad-Sooden-Allendorf erhielt 2022 das Zertifikat in Stufe 2.

Piktogramme

	Garten/Wiese/Terrasse		Kinderbetten
	Einrichtung für Menschen mit Behinderungen		Zustellbett
	Haustiere auf Anfrage		Nichtraucherzimmer
	allergikergesamt		Raucherbereich
	Zimmer mit Balkon		Wäscheservice
	TV im Zimmer		Grillmöglichkeit
	Garage		Minibar im Zimmer
	Parkplatz		Unterstellmöglichkeit für Motorräder
	Radio im Zimmer		bedingt behindertengerecht
	Telefon im Zimmer		Ruhige Lage
	Unterstellmöglichkeit für Fahrräder		Zentrale Lage
	Diätküche		Transferservice
	Restaurant		Pauschalangebote
	Café		Hausprospekt
	Tagungs- und Seminarraum		Rabatte in der Nebensaison
	Reiten		Bahnhofsnahe
	Fahrradverleih		Rabatte in der Nebensaison
	Tennisplatz		W-LAN
	Fitnessraum		Eigene Konditorei
	Sauna	Zusätzlich bei Ferienwohnungen/-häusern	
	Swimmingpool		Frühstück auf Wunsch
	Solarium		Brötchenservice
	Whirlpool		Bettwäsche inklusive
	Kegelbahn		Handtücher inklusive
	Hallenbad		
	Wellnesseinrichtungen		
	Kinderspielplatz am Haus		
	Lift		
	Internet-Anschluss im Zimmer		
	Fernsehraum/ Aufenthaltsraum		

Für Ihre Gesundheit



Apotheken

Brunnen-Apotheke

Landgrafenstr. 4, Tel. 05652-91486

Hirsch-Apotheke

Kirchstr. 75, Tel. 05652-91417

Rats-Apotheke

Marktplatz 6, Tel. 05652-2522



Ärzte

Allgemeinmediziner

Herr Dr. Alberto Florez-Brosig

Am Brauhaus 1, Tel. 05652-3133

Praxis Dr. Meier-Kleemann

Marktplatz 10, Tel. 05652-9191444

Herr Dr. Kühlke (Badearzt)

Bismarkstr. 3, Tel. 05652-2466

Frau Dr. Guddack (Badeärztin)

Peter-Rosegger-Straße 9, Tel. 05652-2311

Augenarzt

Frau Dr. Berghold

Ludwig-Rehn-Str. 4, Tel. 05652-2484

Orthopäden

Drs. Böhmert

Weberstr. 2, Tel. 05652-6627

Psychotherapie/Psychiatrie

Dr. Marina Korenkova

Am Gradierwerk 2a, Tel. 05652-9197385

Zahnärzte

Herr Faßhauer

Kirchweg 3a, Tel. 05652-2018

Dr. Köhne & ZA Hügli

Kirchstr. 70, Tel. 05652-2216

ZÄ Köhne

Lange Reihe 3, Tel. 05652-2617

Tierarzt

Drs. Vaupel-Kenter

Kalkweg 13a, Tel. 05652-919555

Tierärztliche Gemeinschaftspraxis

Rehbein & Rathge

Am Sportplatz 6, Tel. 05652-587529

Ärztlicher Bereitschaftsdienst

116117

BAD SOODEN ALLEN DORF

Stadt Bad Sooden-Allendorf
Tourismus- und Kur-Anstalt
des öffentlichen Rechts

Landgraf-Philipp-Platz 1-2
37242 Bad Sooden-Allendorf

Tel. 05652 9587-0
Fax 05652 9585-139

touristinfo@bad-sooden-allendorf.de
www.bad-sooden-allendorf.de

