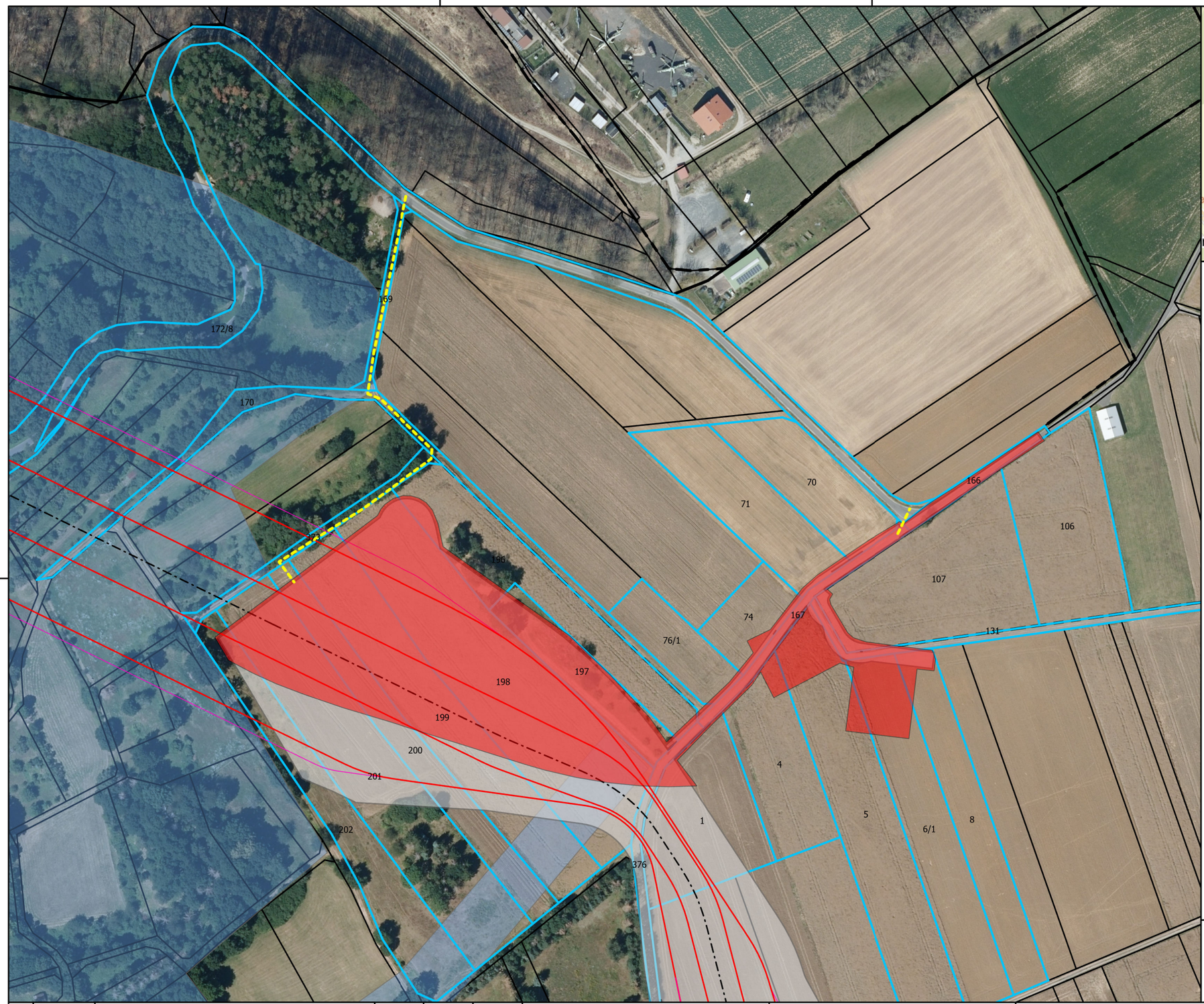

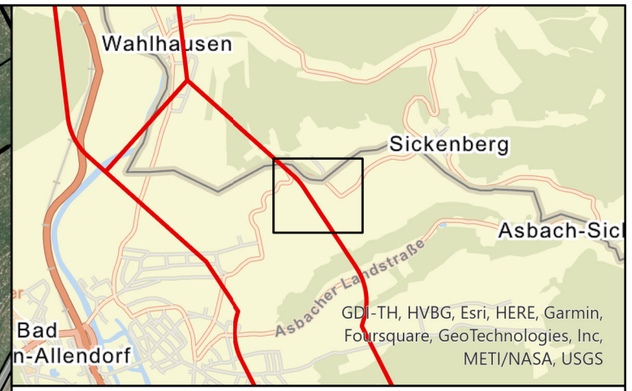

Legende

- Kampfmittelräumfläche
- Zuwegung
- Vorzugstrasse
- Arbeitsstreifen mit Zuwegung
- Vorbereitende Archäologische Arbeiten
- Kabel
- Kabelmittelachse
- Betroffenes Flurstück mit Flurstücksnummer
- ALKIS-Flurstücksgrenze
- Gemarkungsgrenze
- Flurgrenzen
- Gemeindegrenzen

Konfliktpotential Denkmalverdachtsflächen

- sehr hoch
- hoch
- mittel
- gering
- neutral
- Konflikt Prospektion
- Puffer

"TRA_PFA_KMVF_lfd.Nr" - Bezeichnung Untersuchungsflächen

ALKIS von Geobasisdaten: Bayerische Vermessungsverwaltung
Koordinatensystem: ETRS89 / UTM Zone 32N, EPSG 25832

0 20 40 80 Meter

N

Rev	Datum	Ausgabe	Erstellt	Geprüft	Freigabe
04	24.10.2023	Datenaktualisierung	ReiMar	HenRol	PatSem
03	08.09.2023	Datenaktualisierung	ReiMar	HenRol	PatSem
02	20.06.2023	Datenaktualisierung	ReiMar	HenRol	PatSem
01	16.05.2023	Datenaktualisierung	ReiMar	HenRol	PatSem
00	18.04.2023	Erstausgabe	ReiMar	HenRol	PatSem

PBP/WBS: SL.PS.TS.RP.P5.L00.AP.AP.UM.KR
Vertraulichkeitsklasse: C2-Intern
Dokumentenkennzeichen: Objektkennzeichen ~V0.C2.31.01 – DCC & CLD021 – Dokumentenzählnummer – SLPS-AGA-004054-AT-018

Größe: 420 mm x 297 mm

Vorhabenträger:
Transnet BW GmbH
Pariser Platz
Osloer Straße 15-17
70173 Stuttgart
TRANSNET BW
Datum:

SuedLink

Auftragnehmer:
ARGE Arcadis | BERNARD GbR
c/o Arcadis Germany GmbH
Europaplatz 3 |
64293 Darmstadt | Deutschland
ARBE SuedLink
Datum:

Vorarbeiten

Vorhaben/Titel:
Kampfmitteluntersuchung - Betroffene Flurstücke PFA C2 Seg 31 Km 01

KMU-ID/VAA-ID: TRA_C2_KMVF_04H
Gemeinde: Bad Sooden-Allendorf, Asbach-Sickenberg
Gemarkung: Bad Sooden-Allendorf, Sickenberg

Format: 420 x 297
Maßstab: 1:2.500
Einheit: [m]
Stand: 24.10.2023
Blatt: 1/1